



Bolsa de Valores de Nicaragua

Diciembre 2002

Boletín de Operaciones

Volumen Negociado : **C\$ 856,390,534.72**

Tipo de Cambio Promedio : **14.6271**

Rendimientos

CORDOBAS

Días	Mínimo %	Promedio %	Máximo %	Volumen (Miles)
7	7.00	8.23	9.00	106,998.32
15	8.00	8.00	8.00	15,000.00
270	22.00	22.00	22.00	3.50
360	11.00	16.42	16.75	352,350.06
540	16.63	16.72	23.00	107,188.71
720	16.99	17.13	30.00	11,367.91
> 1080	18.79	20.65	22.25	14,648.92
Total . . .				607,557.42

DOLARES

Días	Mínimo %	Promedio %	Máximo %	Volumen (Miles)
7	5.00	5.63	8.00	5,367.55
15	6.00	6.02	8.00	6,063.73
30	3.50	7.71	11.00	1,955.15
60	3.50	10.15	15.00	213.03
90	4.18	6.58	14.00	505.08
180	4.89	7.96	14.00	744.79
270	5.37	6.35	8.00	1,559.92
360	5.84	7.84	10.00	587.59
Total . . .				16,996.82

Nota: Los rendimientos en córdobas son indexados al dólar

Contrato de Opciones y Reportos Rendimientos

CORDOBAS

Días	Mínimo %	Promedio %	Máximo %	Volumen (Miles)
7	7.00	8.23	9.00	106,998.32
15	8.00	8.00	8.00	15,000.00
360	11.00	11.00	11.00	2,472.06
Total . . .				124,470.38

DOLARES

Días	Mínimo %	Promedio %	Máximo %	Volumen (Miles)
7	5.00	5.63	8.00	5,367.55
15	6.00	6.02	8.00	6,063.73
30	3.50	7.87	11.00	1,855.15
60	3.50	10.15	15.00	213.03
90	4.25	6.63	14.00	495.08
180	5.00	8.04	14.00	724.79
270	5.50	6.36	8.00	1,544.92
360	8.03	8.32	10.00	251.59
Total . . .				16,515.82

Nota: Los rendimientos en córdobas son indexados al dólar

Mercado Primario

Renta Fija

CORDOBAS

Días	Emisor	Título	Rendimiento %			Volumen (Miles)
			Mínimo	Promedio	Máximo	
360	BCN	CENI	14.30	16.46	16.75	349,878.00
390	BCN	CENI	16.74	16.74	16.74	41,346.00
420	BCN	CENI	16.63	16.71	16.84	65,719.00
720	BCN	CENI	16.99	17.12	17.25	11,349.00
Total . . .						468,292.00

DOLARES

Días	Emisor	Título	Rendimiento %			Volumen (Miles)
			Mínimo	Promedio	Máximo	
370	BCR	CIAG\$	7.75	7.75	7.75	286.00
30	NSEL	CI\$	4.89	4.89	4.89	100.00
90	NSEL	CI\$	4.18	4.18	4.18	10.00
180	NSEL	CI\$	4.89	4.89	4.89	20.00
270	NSEL	CI\$	5.37	5.54	5.62	15.00
360	NSEL	PAGA\$	5.84	5.96	6.00	50.00
Total . . .						481.00

Acciones

Emisor	Título	Precios C\$			Volumen C\$ (Miles)
		Mínimo	Promedio	Máximo	
CNC	ACC3	2,307.01	2,307.01	2,307.01	218.93
Total . . .					218.93

Mercado Secundario

CORDOBAS

Días	Emisor	Título	Precio %			Rendimiento %			Volumen (Miles)
			Mínimo	Promedio	Máximo	Mínimo	Promedio	Máximo	
270	MFIN	CBPI\$	87.03	87.03	87.03	21.99	21.99	21.99	3.50
540	MFIN	CBPI\$	78.22	80.79	81.76	18.25	19.52	23.00	123.71
720	MFIN	CBPI\$	65.91	72.97	73.21	22.00	22.01	29.99	18.91
1994	MFIN	BPI\$	63.30	63.30	63.30	18.78	18.78	18.78	3.53
1996	MFIN	BPI\$	52.19	52.18	52.19	19.09	19.09	19.09	911.34
1999	MFIN	BPI\$	40.71	40.70	40.71	19.13	19.13	19.13	302.58
2001	MFIN	BPI\$	31.53	32.80	33.00	20.43	20.58	21.39	2,998.95
2002	MFIN	BPI\$	24.51	26.61	30.00	18.78	21.07	22.24	10,432.52
Total . . .									14,795.04

* Para BPI'S leer año de emisión

Volumen Negociado Títulos de Deuda

Instrumentos	Emisores	C\$	\$	%
Sector Privado				
<i>Mercado Primario</i>				
CERTIAGRO (CIAG\$)	BANCO DE CREDITO CENTROAMERICANO (BCR)	0.00	286,000.00	0%
CERTIFICADO DE INVERSION EN DOLARES (CI\$)	NICARAGUA SUGAR ESTATES LTD. (NSEL)	0.00	145,000.00	0%
PAGARE A LA ORDEN EN DOLARES (PAGAS)	NICARAGUA SUGAR ESTATES LTD. (NSEL)	0.00	50,000.00	0%
<i>Mercado Reportos</i>				
PAPEL COMERCIAL EN DOLARES (PC\$)	NICARAGUA SUGAR ESTATES LTD. (NSEL)	0.00	2,460,376.02	4%
Sector Público				
<i>Mercado Opcional</i>				
BONO DE PAGO POR INDEMNIZACION (BPI)	MINISTERIO DE HACIENDA (MFIN)	0.00	1,449,128.84	2%
CERTIFICADO NEGOCIABLE DE INVERSION (CENI)	BANCO CENTRAL DE NICARAGUA (BCN)	117,472,062.31	11,398,279.29	33%
<i>Mercado Primario</i>				
CERTIFICADO NEGOCIABLE DE INVERSION (CENI)	BANCO CENTRAL DE NICARAGUA (BCN)	468,292,000.00	0.00	55%
<i>Mercado Reportos</i>				
BONO (BONOS)	EMPRESA ADMINISTRADORA DE AEROPUERTOS INTLES. (EAAI)	0.00	744,693.77	1%
BONO DE PAGO POR INDEMNIZACION (BPI)	MINISTERIO DE HACIENDA (MFIN)	0.00	163,410.30	0%
CERTIFICADO NEGOCIABLE DE INVERSION (CENI)	BANCO CENTRAL DE NICARAGUA (BCN)	6,998,322.32	299,931.70	1%
<i>Mercado Secundario</i>				
BONO DE PAGO POR INDEMNIZACION (BPI\$)	MINISTERIO DE HACIENDA (MFIN)	14,648,916.93	0.00	2%
CUPON DE BPI ESTANDARIZADO (CBPI\$)	MINISTERIO DE HACIENDA (MFIN)	146,121.76	0.00	0%
		607,557,423.32	16,996,819.92	100%

Volumen Negociado: Desglose por Mercado

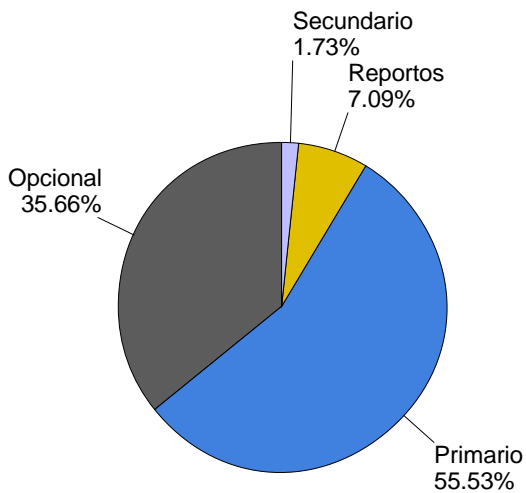

Volumen Negociado: Desglose por Sector

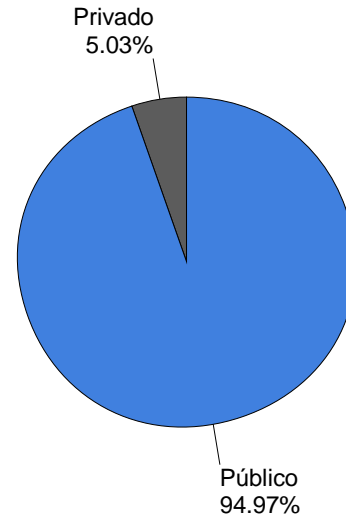

EVOLUCION DEL VOLUMEN NEGOCIADO
(Millones de C\$)

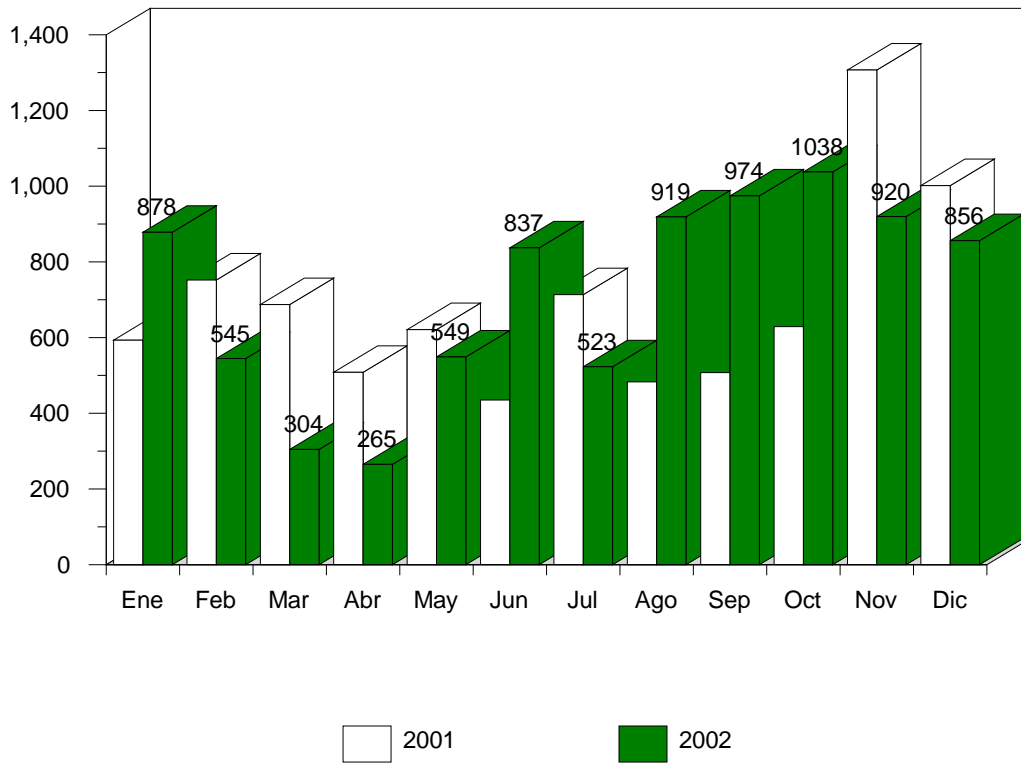

Títulos de Deuda
Volumen Negociado: Desglose por Plazo

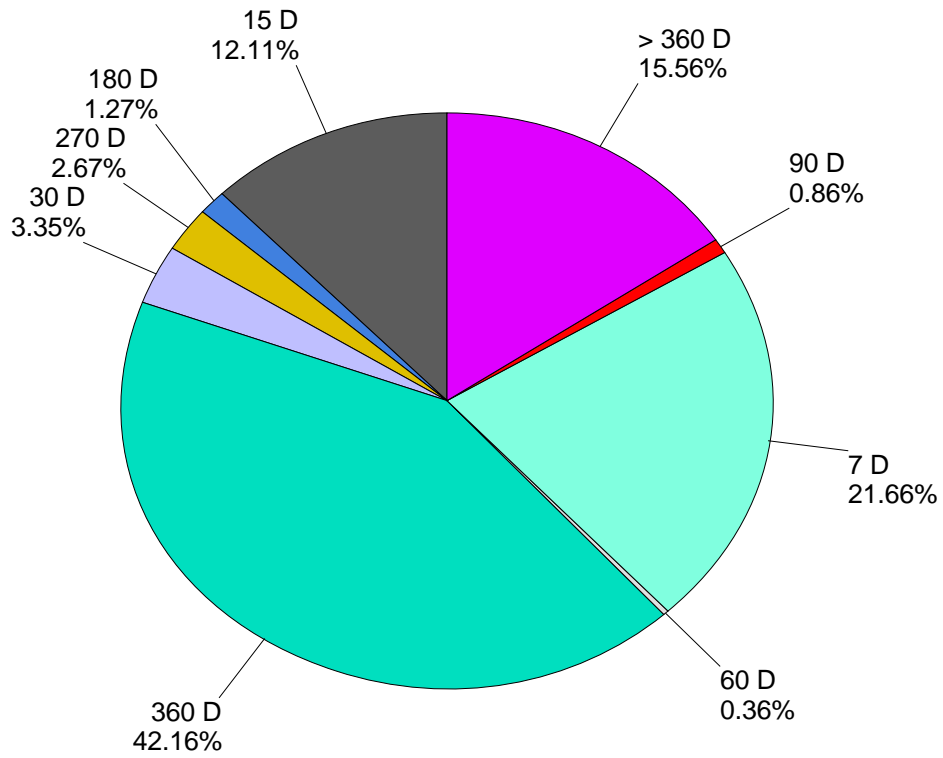

Bonos de Pago por Indemnización (BPI'S)
 Ministerio de Hacienda y Crédito Público
 (Mercado Secundario)

Volumen Negociado
 Precio
 Rendimiento

Emisión : 1993

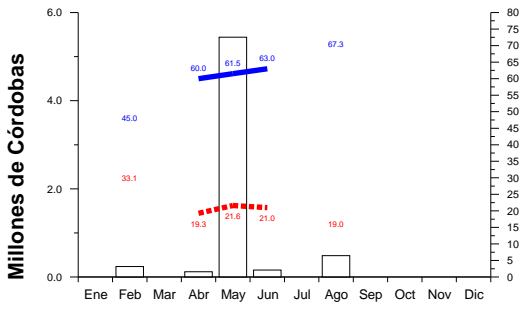

Emisión : 1994

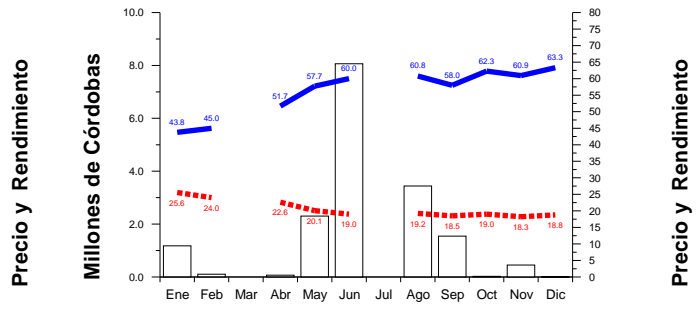

Emisión : 1995

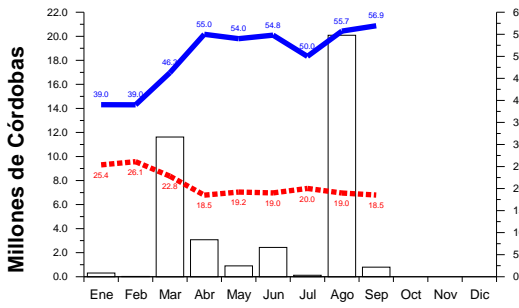

Emisión : 1996

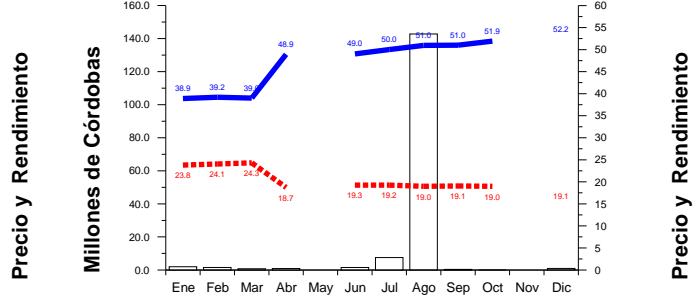

Emisión : 1997

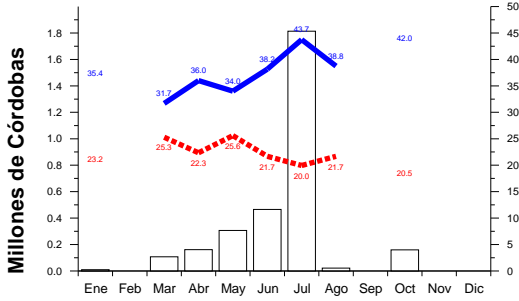

Emisión : 1998

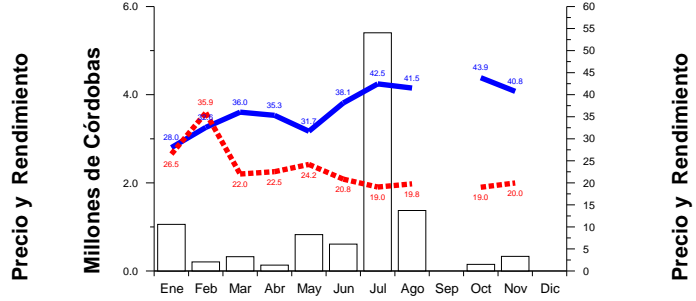

Emisión : 1999

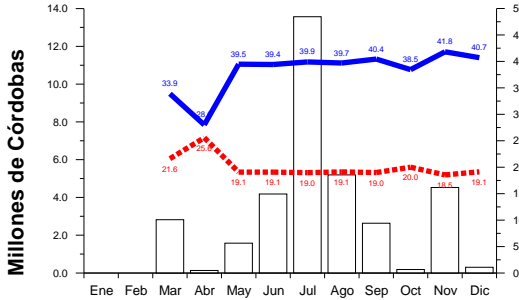

Emisión : 2000

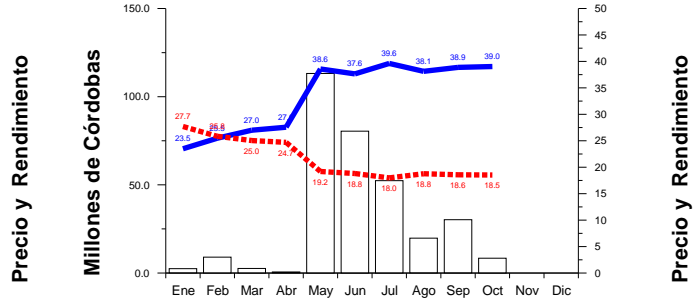

Bonos de Pago por Indemnización (BPI'S)
 Ministerio de Hacienda y Crédito Público
 (Mercado Secundario)

Volumen Negociado
 Precio
 Rendimiento

Emisión : 2001

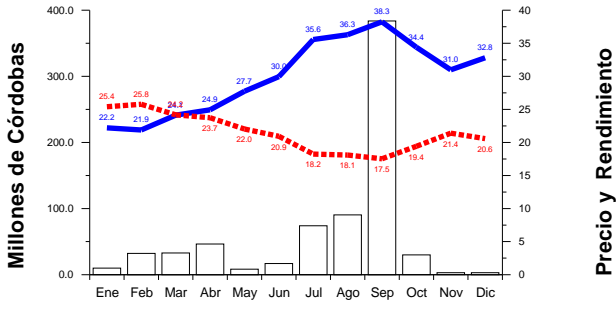

Emisión : 2002

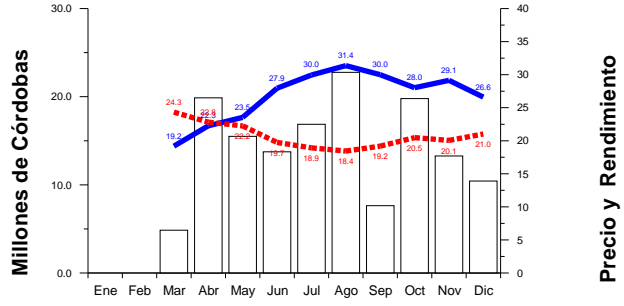

Certificados Negociables de Inversión (CENIS)
 Banco Central de Nicaragua
 (Mercado Primario)

Volumen Negociado
 Rendimiento

180 Días

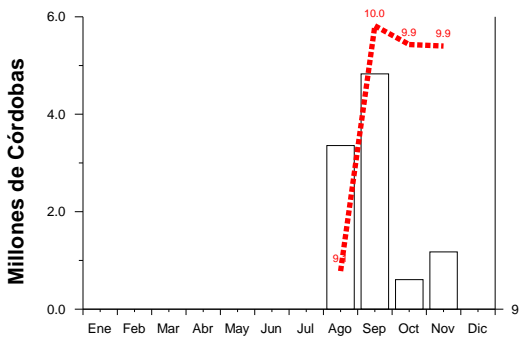

270 Días

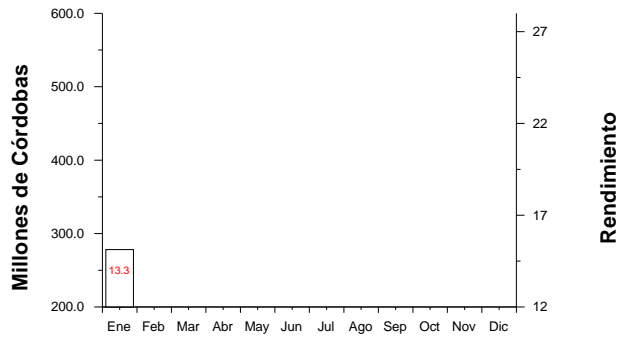

360 Días

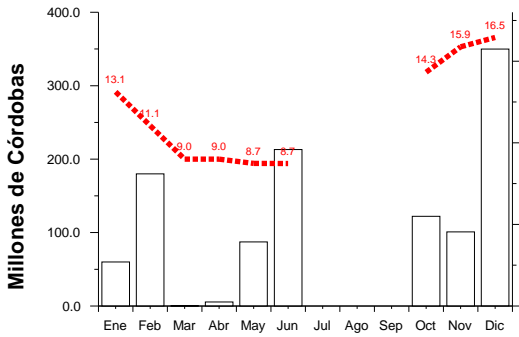

540 Días

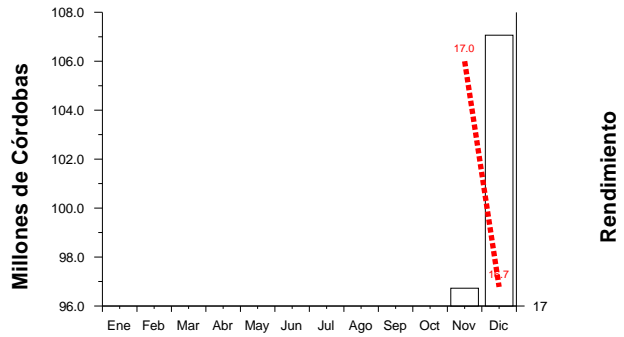

Certificados Negociables de Inversión (CENIS)
Banco Central de Nicaragua
(Mercado Primario)

□ Volumen Negociado - - - Rendimiento

720 Días

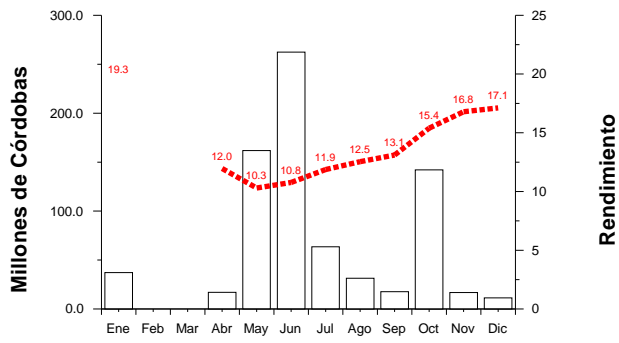

Títulos de Deuda
Volumen Negociado por Mercado
(Millones de C\$)

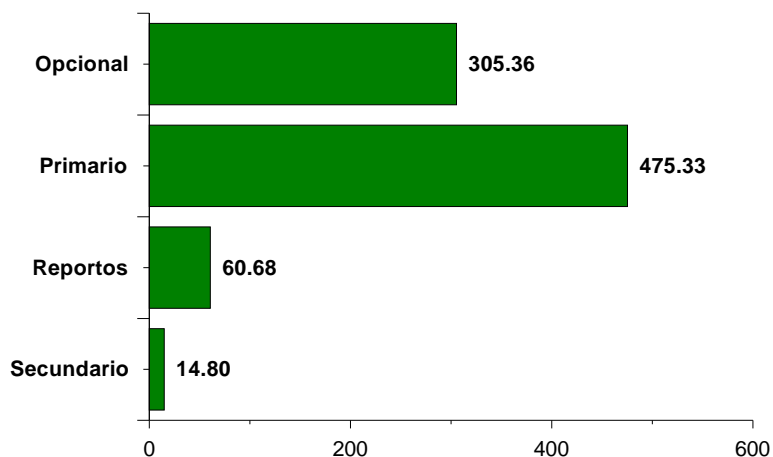

Acciones
Volumen Negociado por Mercado
(Miles de C\$)

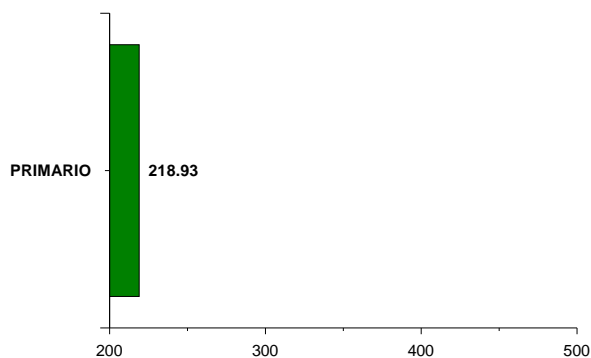

Participación de los Puestos de Bolsa en el Mercado

	Total	Acciones	Opciones	Primario	Reportos	Secundario
BAC VALORES	46.02 %		19.69 %	78.19 %	59.61 %	17.57 %
BCD VALORES	12.67 %		19.26 %	7.36 %		14.03 %
INVERCASA	3.52 %		5.54 %	0.94 %		17.71 %
INVEREXPO	0.52 %		0.42 %	0.81 %		0.01 %
INVERNIC	15.00 %	100.00 %	29.92 %			8.85 %
INVESTA	0.71 %		0.59 %	0.17 %		14.71 %
LAFISE VALORES	8.48 %		5.13 %	3.49 %	40.38 %	27.09 %
PROVALORES	13.05 %		19.42 %	9.00 %		

* Fin del Reporte