



Bolsa de Valores de Nicaragua

Marzo 2003

Boletín de Operaciones

Volumen Negociado : **C\$ 774,470,720.79**

Tipo de Cambio Promedio : **14.8479**

Rendimientos

CORDOBAS

Días	Mínimo %	Promedio %	Máximo %	Volumen (Miles)
7	0.97	5.36	12.00	115,007.39
15	2.99	4.54	6.00	55,000.00
30	10.00	10.00	10.00	311.74
60	14.00	14.00	14.00	150.88
90	12.00	12.05	14.00	121.64
180	10.50	10.50	12.00	124,487.33
270	10.50	10.50	10.50	102.55
360	9.00	11.70	12.75	190,323.00
540	11.45	11.45	11.45	34,007.00
> 1080	14.82	18.19	21.50	46,468.74
Total . . .				565,980.27

DOLARES

Días	Mínimo %	Promedio %	Máximo %	Volumen (Miles)
7	1.49	4.56	8.25	10,042.25
15	7.50	8.07	8.50	368.94
30	3.50	7.66	8.50	665.01
60	8.00	12.43	14.00	191.40
90	4.25	4.57	12.00	317.75
180	5.25	9.18	15.00	705.88
270	5.37	5.62	6.00	872.00
360	5.84	7.98	13.99	854.85
Total . . .				14,018.08

Nota: Los rendimientos en córdobas son indexados al dólar

Contrato de Opciones y Reportos Rendimientos

CORDOBAS

Días	Mínimo %	Promedio %	Máximo %	Volumen (Miles)
7	0.97	5.36	12.00	115,007.39
15	2.99	4.54	6.00	55,000.00
Total . . .				170,007.39

DOLARES

Días	Mínimo %	Promedio %	Máximo %	Volumen (Miles)
7	1.49	4.56	8.25	10,042.25
15	7.50	8.07	8.50	368.94
30	3.50	7.66	8.50	665.01
60	8.00	12.43	14.00	191.40
90	4.25	4.57	12.00	317.75
180	5.25	9.18	15.00	705.88
360	8.28	10.02	13.99	268.85
Total . . .				12,560.08

Nota: Los rendimientos en córdobas son indexados al dólar

Mercado Primario

Renta Fija

CORDOBAS

Días	Emisor	Título	Rendimiento %			Volumen (Miles)
			Mínimo	Promedio	Máximo	
360	BCN	CENI	9.00	11.70	12.75	190,323.00
420	BCN	CENI	11.45	11.45	11.45	34,007.00
Total . . .						224,330.00

DOLARES

Días	Emisor	Título	Rendimiento %			Volumen (Miles)
			Mínimo	Promedio	Máximo	
370	BCR	CIAG\$	7.75	7.75	7.75	323.00
270	NSEL	CI\$	5.37	5.62	6.00	872.00
360	NSEL	PAGA\$	5.84	6.19	6.25	263.00
Total . . .						1,458.00

Acciones

Emisor	Título	P r e c i o s		C\$ Máximo	Volumen C\$ (Miles)
		Mínimo	Promedio		
CNC	ACC3	2,343.01	2,343.01	2,343.01	351.45
Total . . .					351.45

Mercado Secundario

CORDOBAS

Días	Emisor	Título	Precio %			Rendimiento %			Volumen (Miles)
			Mínimo	Promedio	Máximo	Mínimo	Promedio	Máximo	
30	MFIN	CBPI	99.10	99.10	99.10	10.00	10.00	10.00	311.74
60	MFIN	CBPI	97.23	97.26	97.88	14.00	14.00	14.00	150.88
90	MFIN	CBPI	96.78	96.78	96.79	12.00	12.05	14.00	121.64
180	BCN	CENI	94.24	94.24	94.24	10.50	10.50	10.50	124,484.25
180	MFIN	CBPI	95.51	95.51	95.51	12.00	12.00	12.00	3.08
270	BCN	CENI	93.89	93.89	93.89	10.50	10.50	10.50	102.55
1996	MFIN	BPI	49.50	49.50	49.50	19.72	19.72	19.72	459.08
1998	MFIN	BPI	42.50	42.50	42.50	19.55	19.61	19.62	268.57
1994	MFIN	BPI\$	48.70	48.69	48.70	21.50	21.50	21.50	1,844.48
1995	MFIN	BPI\$	56.17	56.17	56.78	20.00	20.24	20.24	7,913.16
1996	MFIN	BPI\$	51.54	51.54	51.54	20.03	20.03	20.03	15.76
1997	MFIN	BPI\$	46.87	46.90	46.94	20.02	20.02	20.02	58.23
1998	MFIN	BPI\$	42.81	42.90	42.98	20.00	20.02	20.04	179.86
1999	MFIN	BPI\$	39.64	39.64	39.69	20.01	20.01	20.02	86.81
2000	MFIN	BPI\$	35.00	34.99	35.00	21.10	21.10	21.10	1,182.92
2001	MFIN	BPI\$	33.37	37.96	40.50	16.92	18.05	20.00	11,110.67
2002	MFIN	BPI\$	34.00	36.91	40.00	15.70	16.74	18.23	20,092.63
2003	MFIN	BPI\$	34.00	35.53	38.50	14.82	15.80	16.37	3,256.59
Total . . .									171,642.88

* Para BPI'S leer año de emisión

Volumen Negociado Títulos de Deuda

Instrumentos	Emisores	C\$	\$	%
Sector Privado				
<i>Mercado Primario</i>				
CERTIAGRO (CIAG\$)	BANCO DE CREDITO CENTROAMERICANO (BCR)	0.00	323,000.00	1%
CERTIFICADO DE INVERSION EN DOLARES (CI\$)	NICARAGUA SUGAR ESTATES LTD. (NSEL)	0.00	872,000.00	2%
PAGARE A LA ORDEN EN DOLARES (PAGA\$)	NICARAGUA SUGAR ESTATES LTD. (NSEL)	0.00	263,000.00	1%
<i>Mercado Reportos</i>				
PAPEL COMERCIAL EN DOLARES (PC\$)	NICARAGUA SUGAR ESTATES LTD. (NSEL)	0.00	406,593.43	1%
Sector Público				
<i>Mercado Opcional</i>				
BONO DE PAGO POR INDEMNIZACION (BPI)	MINISTERIO DE HACIENDA (MFIN)	0.00	436,283.42	1%
CERTIFICADO NEGOCIABLE DE INVERSION (CENI)	BANCO CENTRAL DE NICARAGUA (BCN)	170,007,389.60	10,705,771.66	42%
<i>Mercado Primario</i>				
CERTIFICADO NEGOCIABLE DE INVERSION (CENI)	BANCO CENTRAL DE NICARAGUA (BCN)	224,330,000.00	0.00	29%
<i>Mercado Reportos</i>				
BONO (BONOS)	EMPRESA ADMINISTRADORA DE AEROPUERTOS INTLES. (EAAI)	0.00	169,077.27	0%
BONO DE PAGO POR INDEMNIZACION (BPI)	MINISTERIO DE HACIENDA (MFIN)	0.00	46,788.88	0%
CERTIFICADO NEGOCIABLE DE INVERSION (CENI)	BANCO CENTRAL DE NICARAGUA (BCN)	0.00	795,561.87	2%
<i>Mercado Secundario</i>				
BONO DE PAGO POR INDEMNIZACION (BPI\$)	MINISTERIO DE HACIENDA (MFIN)	45,741,088.68	0.00	6%
BONO DE PAGO POR INDEMNIZACION (BPI)	MINISTERIO DE HACIENDA (MFIN)	727,651.63	0.00	0%
CERTIFICADO NEGOCIABLE DE INVERSION (CENI)	BANCO CENTRAL DE NICARAGUA (BCN)	124,586,804.90	0.00	16%
CUPON DE BONO DE PAGO POR INDEMNIZACION (CBPI)	MINISTERIO DE HACIENDA (MFIN)	587,335.97	0.00	0%
		565,980,270.78	14,018,076.53	100%

Volumen Negociado: Desglose por Mercado

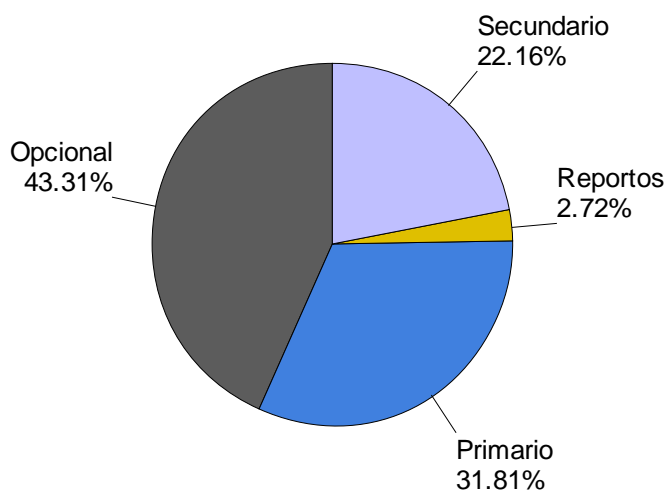

Volumen Negociado: Desglose por Sector

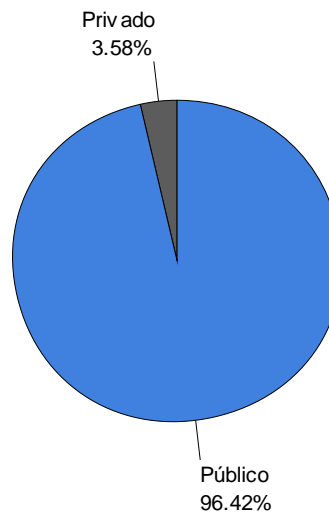

EVOLUCION DEL VOLUMEN NEGOCIADO
(Millones de C\$)

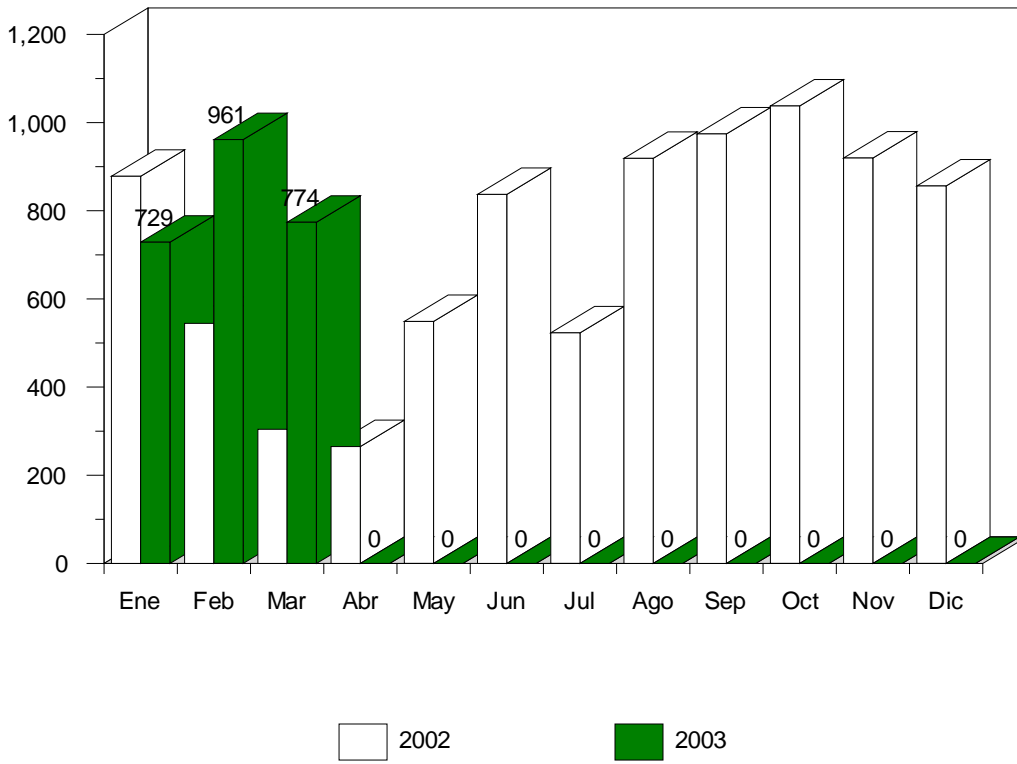

Títulos de Deuda
Volumen Negociado: Desglose por Plazo

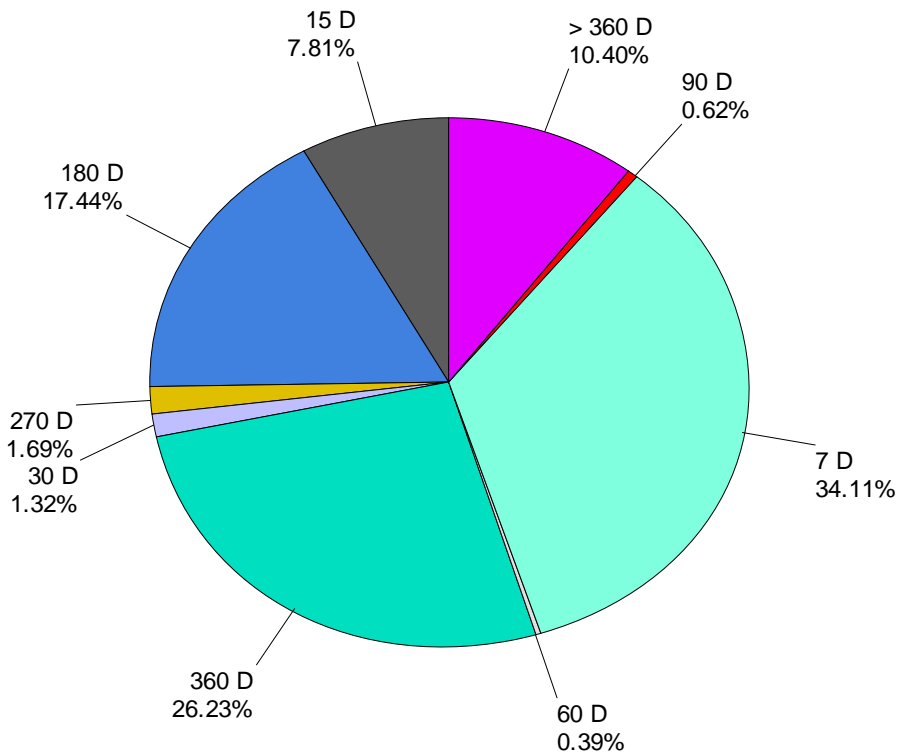

Bonos de Pago por Indemnización (BPI'S)
 Ministerio de Hacienda y Crédito Público
 (Mercado Secundario)

Volumen Negociado
 Precio
 Rendimiento

Emisión : 1993

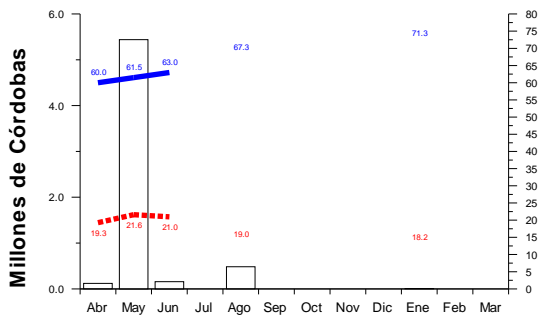

Emisión : 1994

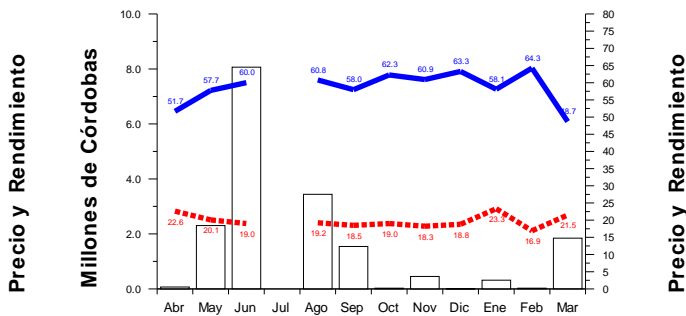

Emisión : 1995

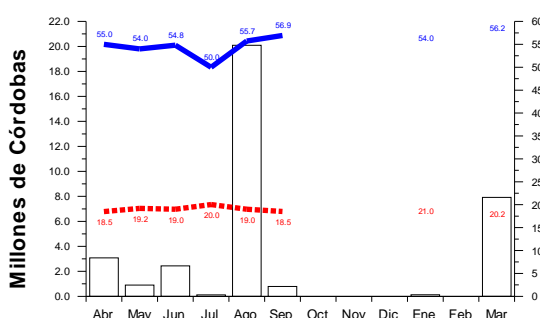

Emisión : 1996

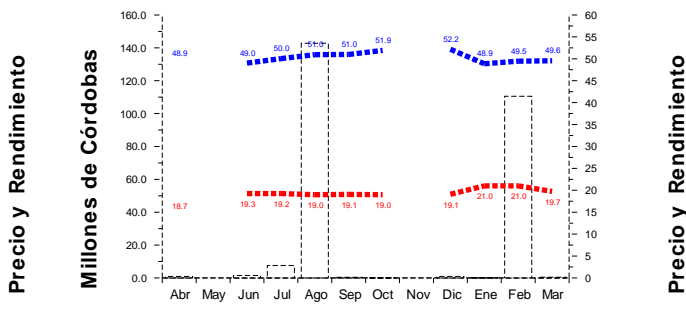

Emisión : 1997

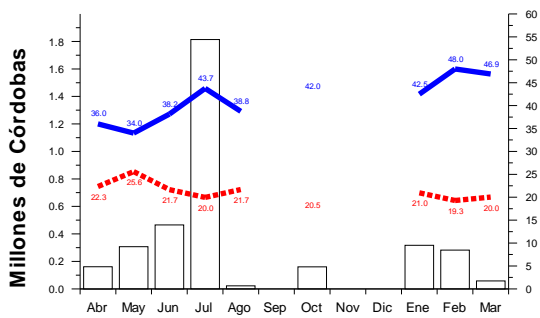

Emisión : 1998

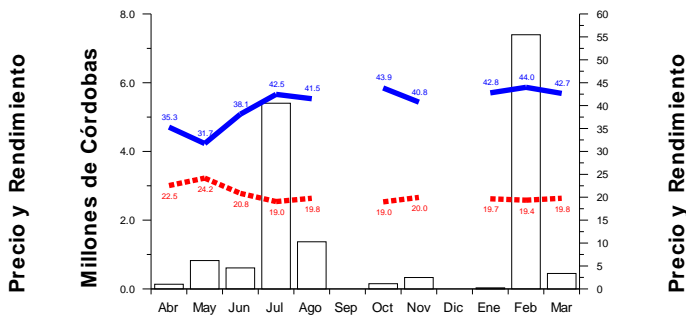

Emisión : 1999

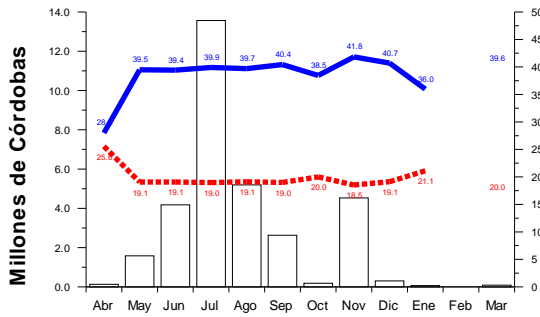

Emisión : 2000

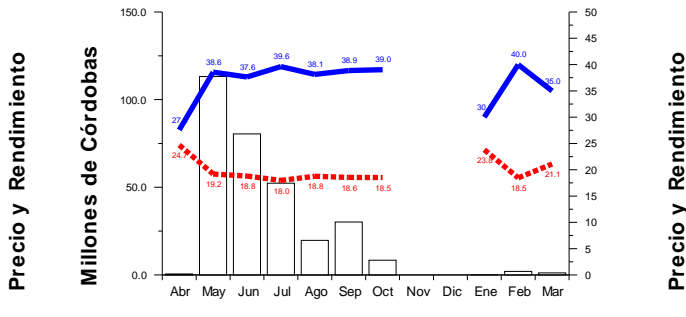

Bonos de Pago por Indemnización (BPI'S)
 Ministerio de Hacienda y Crédito Público
 (Mercado Secundario)

Volumen Negociado
 Precio
 Rendimiento

Emisión : 2001

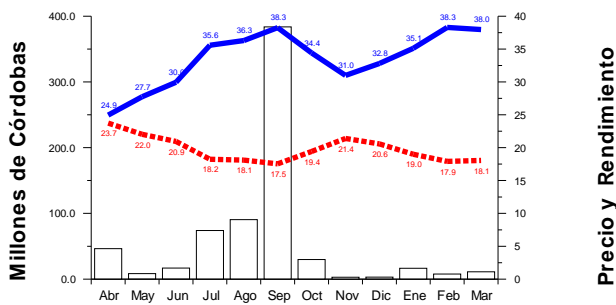

Emisión : 2002

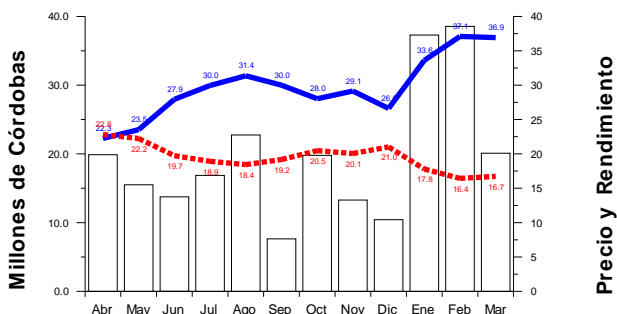

Emisión : 2003

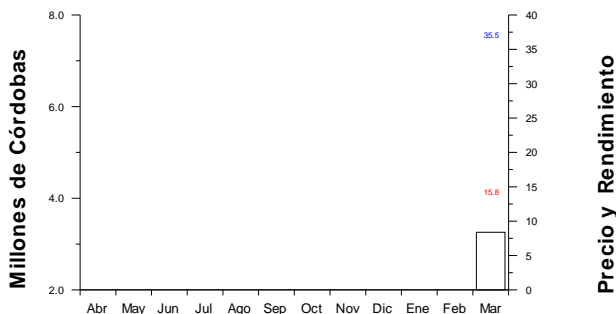

Certificados Negociables de Inversión (CENIS)
 Banco Central de Nicaragua
 (Mercado Primario)

Volumen Negociado
 Rendimiento

180 Días

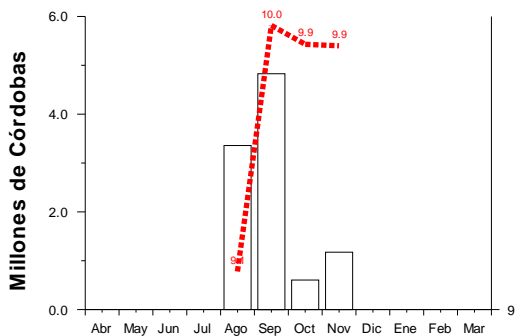

360 Días

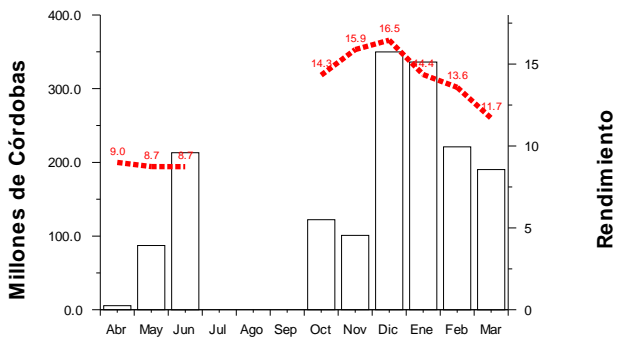

540 Días

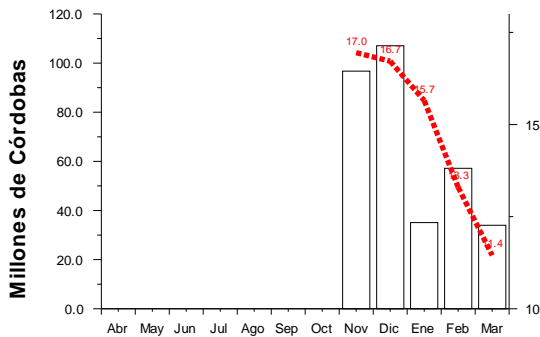

720 Días

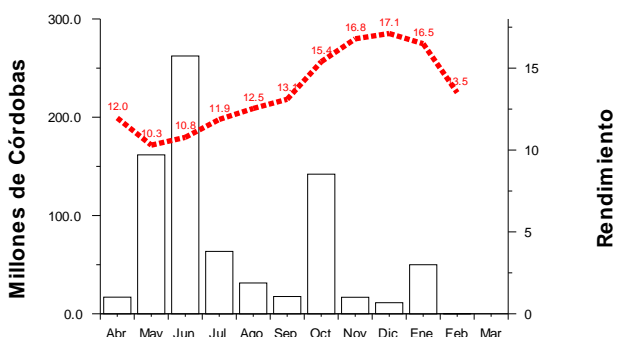

Títulos de Deuda

Volumen Negociado por Mercado
(Millones de C\$)

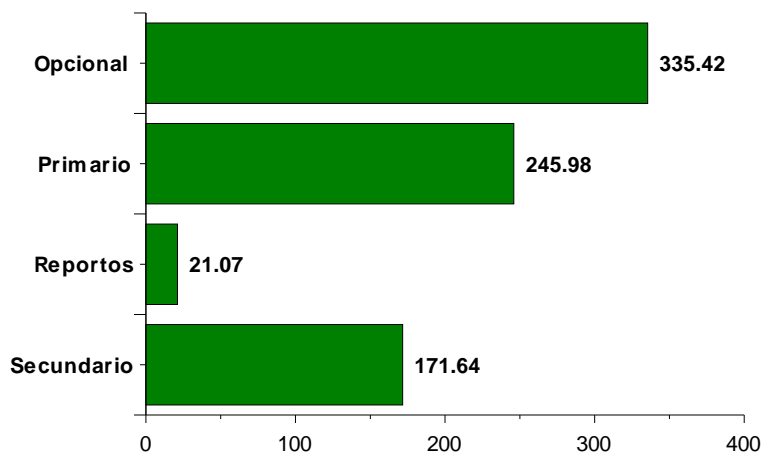

Acciones

Volumen Negociado por Mercado
(Miles de C\$)

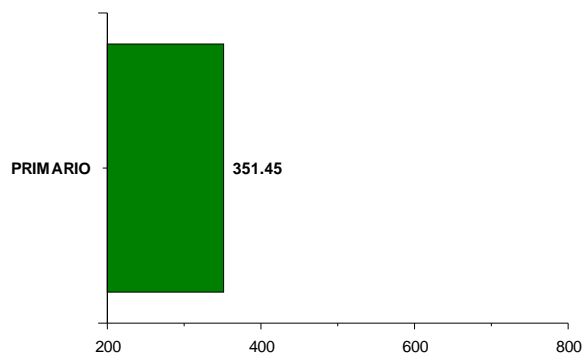

Participación de los Puestos de Bolsa en el Mercado

	Total	Acciones	Opciones	Primario	Reportos	Secundario
BAC VALORES	19.28 %		16.19 %	52.51 %	29.87 %	0.25 %
BCD VALORES	11.71 %		17.08 %	13.41 %		1.44 %
INVERCASA	3.66 %		4.71 %			4.67 %
INVEREXPO	1.47 %		1.65 %			2.36 %
INVERNIC	16.68 %	100.00 %	27.89 %			8.67 %
INVESTA	11.84 %		0.94 %			43.08 %
LAFISE VALORES	20.07 %		21.07 %	34.07 %	70.12 %	1.99 %
PROVALORES	15.25 %		10.43 %			37.51 %

* Fin del Reporte