



Bolsa de Valores de Nicaragua

Mayo 2003

Boletín de Operaciones

Volumen Negociado : **C\$ 803,379,695.12**

Tipo de Cambio Promedio : **14.9848**

Rendimientos

CORDOBAS

Días	Mínimo %	Promedio %	Máximo %	Volumen (Miles)
7	0.29	2.81	7.00	143,000.73
15	1.96	1.96	1.96	12,000.00
60	9.00	11.22	15.00	870.22
90	8.93	11.71	12.00	213.26
180	8.50	9.25	12.00	48,557.52
270	8.50	8.50	13.00	14,193.86
360	8.00	8.36	8.49	66,245.85
540	10.25	10.25	10.25	10,172.84
> 1080	13.84	16.81	20.58	308,971.11
Total . . .				604,225.40

DOLARES

Días	Mínimo %	Promedio %	Máximo %	Volumen (Miles)
7	1.12	2.88	8.00	9,750.69
15	7.50	7.81	13.00	244.22
30	5.10	6.98	9.50	807.18
60	8.00	10.67	15.00	93.77
90	7.50	9.72	12.50	383.50
180	5.30	10.92	15.00	274.51
270	5.45	6.51	12.00	258.42
360	6.00	7.20	10.00	1,478.14
Total . . .				13,290.42

Nota: Los rendimientos en córdobas son indexados al dólar

Contrato de Opciones y Reportos Rendimientos

CORDOBAS

Días	Mínimo %	Promedio %	Máximo %	Volumen (Miles)
7	0.29	2.81	7.00	143,000.73
15	1.96	1.96	1.96	12,000.00
180	12.00	12.00	12.00	413.90
360	8.00	8.00	8.00	11,851.85
540	10.25	10.25	10.25	10,172.84
Total . . .				177,439.32

DOLARES

Días	Mínimo %	Promedio %	Máximo %	Volumen (Miles)
7	1.12	2.88	8.00	9,750.69
15	7.50	7.81	13.00	244.22
30	5.10	6.98	9.50	807.18
60	8.00	10.67	15.00	93.77
90	7.50	9.72	12.50	383.50
180	7.75	11.00	15.00	270.51
270	7.02	8.93	12.00	48.42
360	6.00	6.84	10.00	478.14
Total . . .				12,076.42

Nota: Los rendimientos en córdobas son indexados al dólar

Mercado Primario

Renta Fija

CORDOBAS

Días	Emisor	Título	Rendimiento %			Volumen (Miles)
			Mínimo	Promedio	Máximo	
360	BCN	CENI	8.00	8.44	8.49	54,394.00
Total . . .						54,394.00

DOLARES

Días	Emisor	Título	Rendimiento %			Volumen (Miles)
			Mínimo	Promedio	Máximo	
370	BCR	CIAG\$	7.00	7.67	7.75	798.00
270	NSEL	CI\$	5.45	5.95	6.50	210.00
180	NSEL	PAGA\$	5.30	5.30	5.30	4.00
360	NSEL	PAGA\$	6.00	6.20	6.50	202.00
Total . . .						1,214.00

Mercado Secundario

CORDOBAS

Días	Emisor	Título	Precio %			Rendimiento %			Volumen (Miles)
			Mínimo	Promedio	Máximo	Mínimo	Promedio	Máximo	
60	MFIN	CBPI\$	97.14	97.81	98.20	9.00	11.22	15.00	870.22
90	MFIN	CBPI\$	97.30	97.37	98.02	8.93	11.70	12.00	213.26
180	BCN	CENI	95.42	96.30	96.33	8.50	9.22	9.25	48,143.62
270	BCN	CENI	93.73	93.76	93.90	8.50	8.50	8.50	14,193.49
270	MFIN	CBPI\$	90.46	90.46	90.46	13.00	13.00	13.00	0.37
1080	EAAI	BONO\$	100.00	100.00	100.00	13.84	14.15	14.27	8,337.55
1996	MFIN	BPI	50.25	50.25	50.25	20.57	20.57	20.57	19.26
1993	MFIN	BPI\$	74.56	74.56	74.56	18.00	18.00	18.00	256.69
1994	MFIN	BPI\$	68.00	68.00	68.00	17.83	17.83	17.83	141.35
1995	MFIN	BPI\$	58.34	58.34	58.34	19.69	19.69	19.69	15.92
1996	MFIN	BPI\$	58.00	58.00	58.00	17.40	17.40	17.40	2,883.74
1997	MFIN	BPI\$	48.00	48.00	48.00	19.85	19.85	19.85	8.35
1998	MFIN	BPI\$	43.67	49.26	49.49	17.34	17.45	20.00	796.06
1999	MFIN	BPI\$	44.50	46.18	47.00	17.00	17.33	18.00	588.76
2000	MFIN	BPI\$	38.72	39.57	40.00	18.70	18.92	19.34	23.03
2001	MFIN	BPI\$	36.01	41.61	43.22	16.08	17.00	19.47	274,427.19
2002	MFIN	BPI\$	35.00	37.07	40.00	15.67	17.02	18.06	17,087.07
2003	MFIN	BPI\$	36.50	37.80	39.00	14.76	15.19	15.59	4,322.50
1080	MFIN	CBPI\$	53.62	59.24	60.16	20.00	20.00	20.00	63.64
Total . . .									372,392.08

* Para BPI'S leer año de emisión

Volumen Negociado Títulos de Deuda

Instrumentos	Emisores	C\$	\$	%
Sector Privado				
<i>Mercado Opcional</i>				
CERTIFICADO DE INVERSION EN DOLARES (CI\$)	TIP TOP COMERCIAL S.A. (TTC)	0.00	86,713.63	0%
<i>Mercado Primario</i>				
CERTIAGRO (CIAG\$)	BANCO DE CREDITO CENTROAMERICANO (BCR)	0.00	798,000.00	1%
CERTIFICADO DE INVERSION EN DOLARES (CI\$)	NICARAGUA SUGAR ESTATES LTD. (NSEL)	0.00	210,000.00	0%
PAGARE A LA ORDEN EN DOLARES (PAGAS)	NICARAGUA SUGAR ESTATES LTD. (NSEL)	0.00	206,000.00	0%
<i>Mercado Reportos</i>				
PAPEL COMERCIAL EN DOLARES (PC\$)	NICARAGUA SUGAR ESTATES LTD. (NSEL)	0.00	3,515.48	0%
Sector Público				
<i>Mercado Opcional</i>				
BONO DE PAGO POR INDEMNIZACION (BPI)	MINISTERIO DE HACIENDA (MFIN)	43,025,420.55	1,309,858.43	8%
CERTIFICADO NEGOCIABLE DE INVERSION (CENI)	BANCO CENTRAL DE NICARAGUA (BCN)	134,000,000.00	9,524,397.40	34%
CUPON DE BPI ESTANDARIZADO (CBPI\$)	MINISTERIO DE HACIENDA (MFIN)	0.00	5,221.64	0%
<i>Mercado Primario</i>				
CERTIFICADO NEGOCIABLE DE INVERSION (CENI)	BANCO CENTRAL DE NICARAGUA (BCN)	54,394,000.00	0.00	7%
<i>Mercado Reportos</i>				
BONO (BONOS)	EMPRESA ADMINISTRADORA DE AEROPUERTOS INTLES. (EAAI)	0.00	240,259.49	0%
BONO DE PAGO POR INDEMNIZACION (BPI)	MINISTERIO DE HACIENDA (MFIN)	413,900.40	603,139.20	1%
CERTIFICADO NEGOCIABLE DE INVERSION (CENI)	BANCO CENTRAL DE NICARAGUA (BCN)	0.00	300,316.76	1%
CUPON DE BPI ESTANDARIZADO (CBPI\$)	MINISTERIO DE HACIENDA (MFIN)	0.00	2,998.66	0%
<i>Mercado Secundario</i>				
BONO (BONOS)	EMPRESA ADMINISTRADORA DE AEROPUERTOS INTLES. (EAAI)	8,337,546.00	0.00	1%
BONO DE PAGO POR INDEMNIZACION (BPI\$)	MINISTERIO DE HACIENDA (MFIN)	300,550,660.17	0.00	37%
BONO DE PAGO POR INDEMNIZACION (BPI)	MINISTERIO DE HACIENDA (MFIN)	19,264.61	0.00	0%
CERTIFICADO NEGOCIABLE DE INVERSION (CENI)	BANCO CENTRAL DE NICARAGUA (BCN)	62,337,114.41	0.00	8%
CUPON DE BPI ESTANDARIZADO (CBPI\$)	MINISTERIO DE HACIENDA (MFIN)	1,147,493.03	0.00	0%
		604,225,399.17	13,290,420.69	100%

Volumen Negociado: Desglose por Mercado

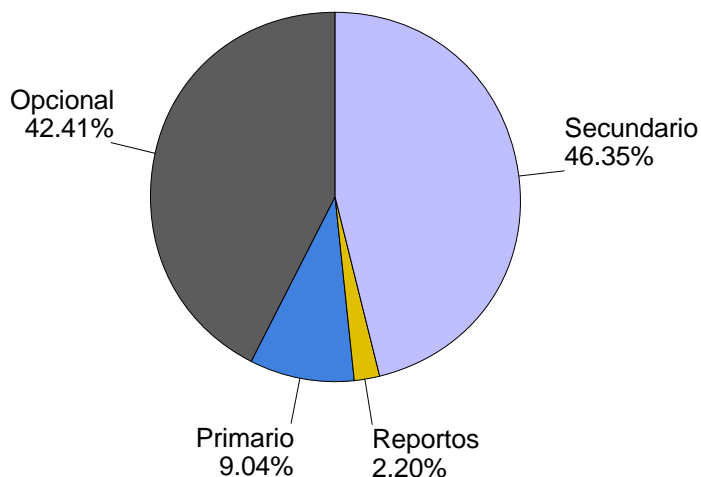

Volumen Negociado: Desglose por Sector

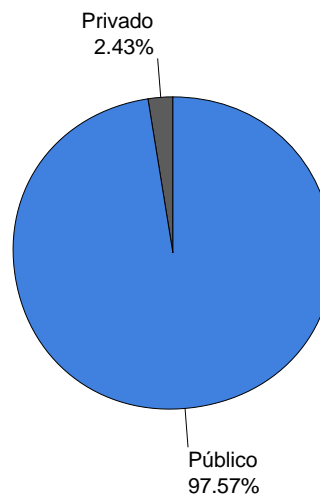

EVOLUCION DEL VOLUMEN NEGOCIADO
(Millones de C\$)

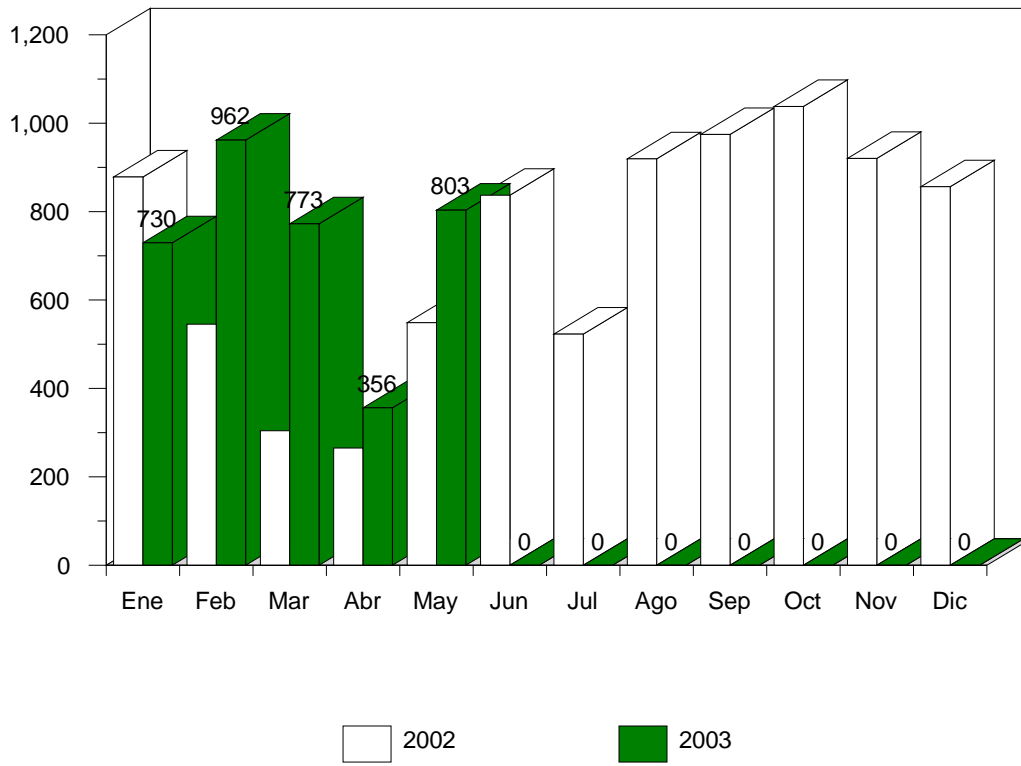

Títulos de Deuda
Volumen Negociado: Desglose por Plazo

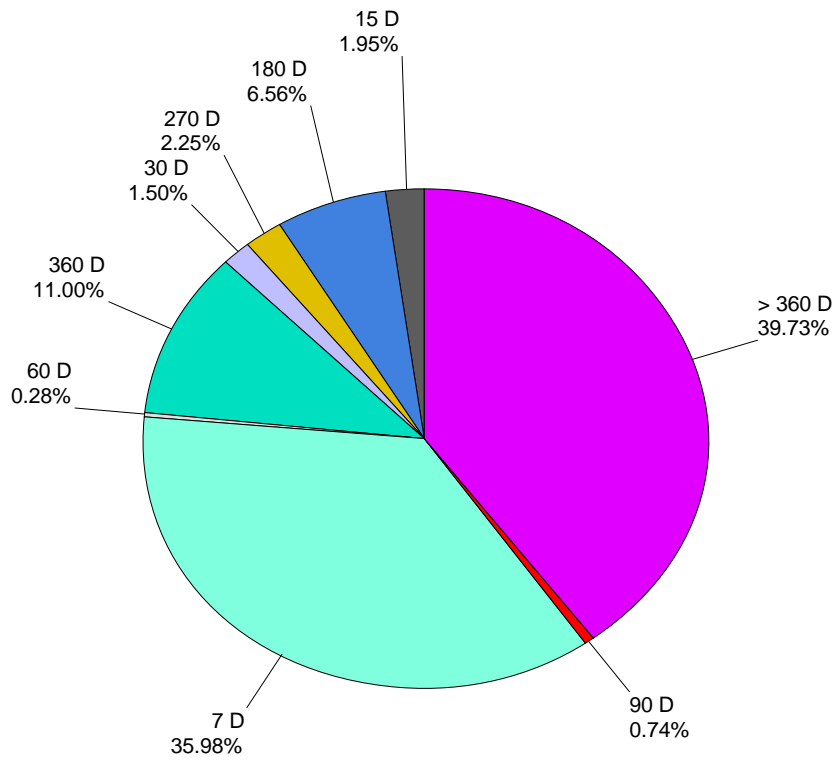

Bonos de Pago por Indemnización (BPI'S)
 Ministerio de Hacienda y Crédito Público
 (Mercado Secundario)

Volumen Negociado
 Precio
 Rendimiento

Emisión : 1993

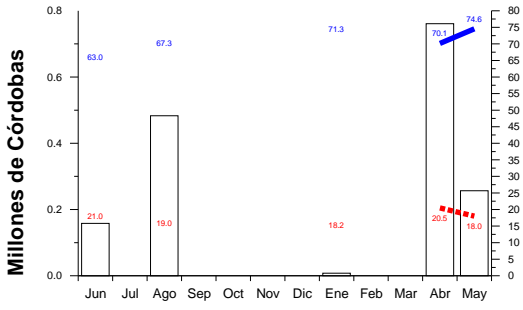

Emisión : 1994

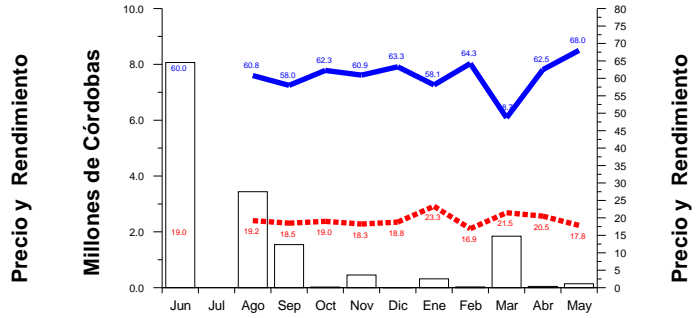

Emisión : 1995

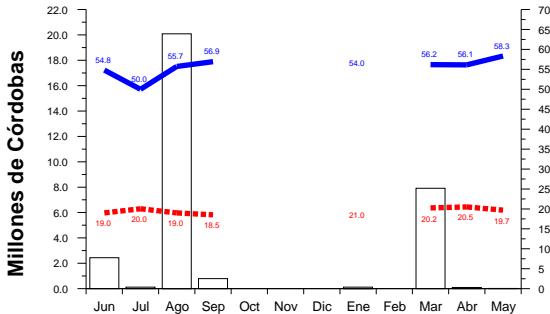

Emisión : 1996

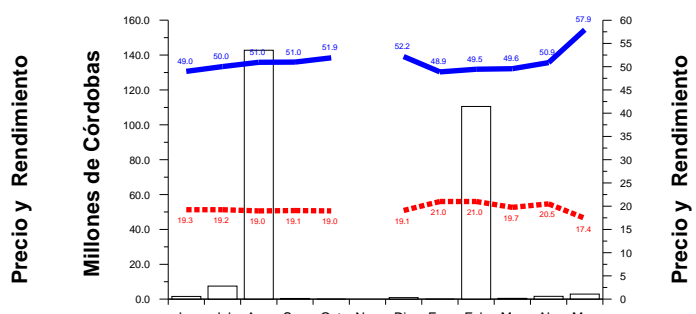

Emisión : 1997

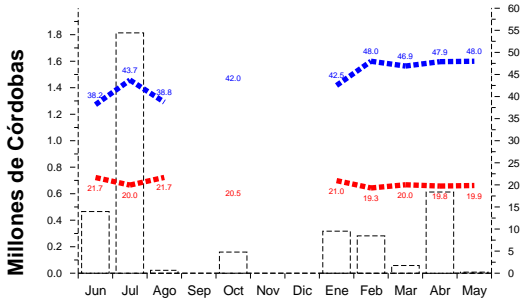

Emisión : 1998

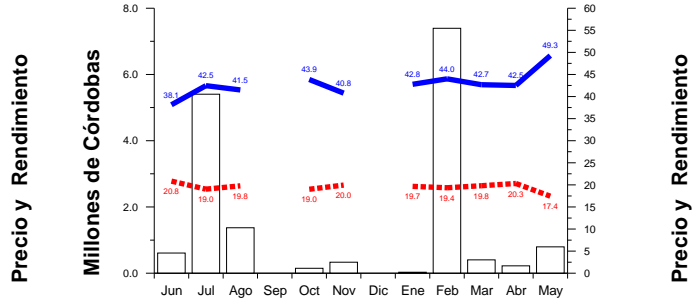

Emisión : 1999

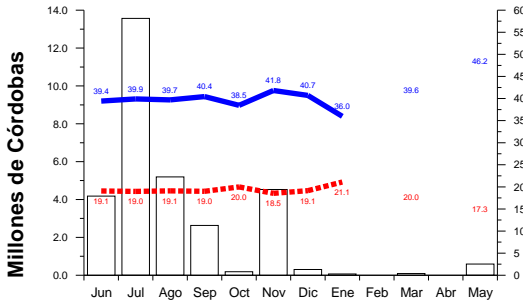

Emisión : 2000

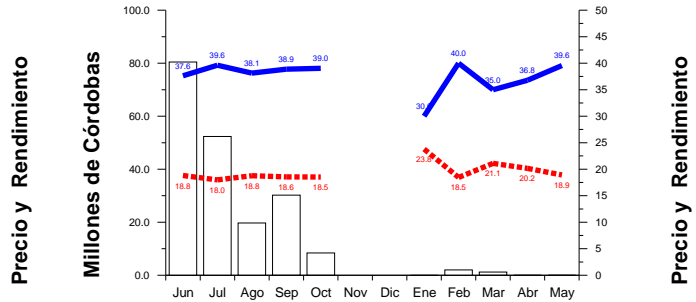

Bonos de Pago por Indemnización (BPI'S)
 Ministerio de Hacienda y Crédito Público
 (Mercado Secundario)

Volumen Negociado
 Precio
 Rendimiento

Emisión : 2001

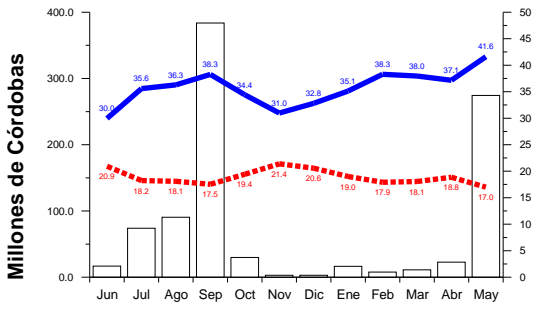

Emisión : 2002

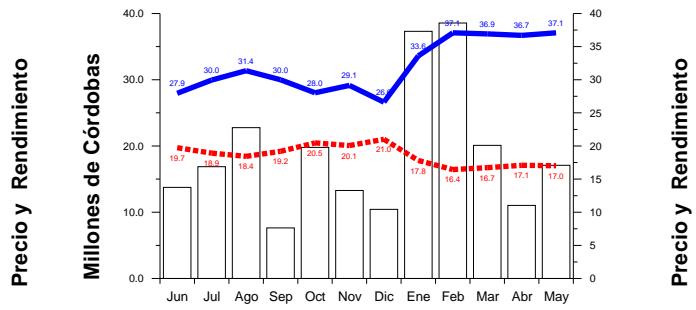

Emisión : 2003

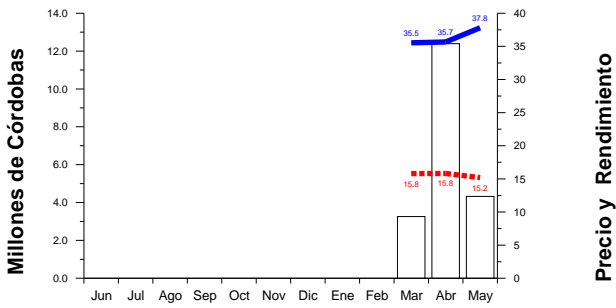

Certificados Negociables de Inversión (CENIS)
 Banco Central de Nicaragua
 (Mercado Primario)

Volumen Negociado
 Rendimiento

180 Días

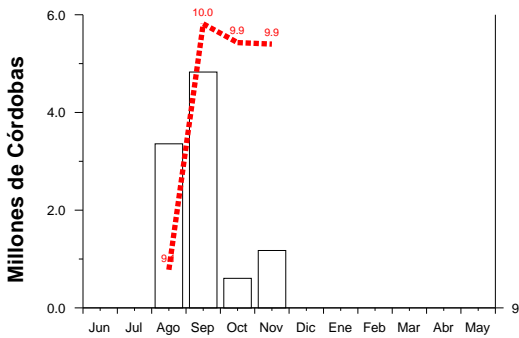

360 Días

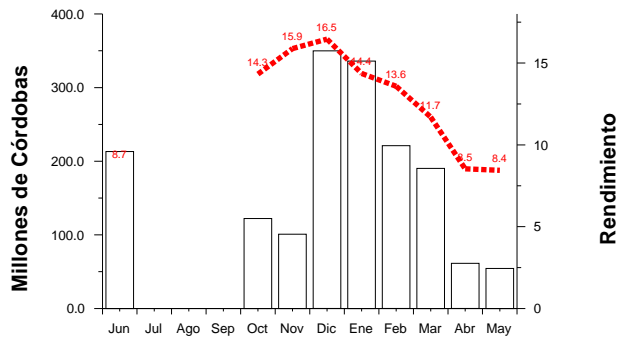

540 Días

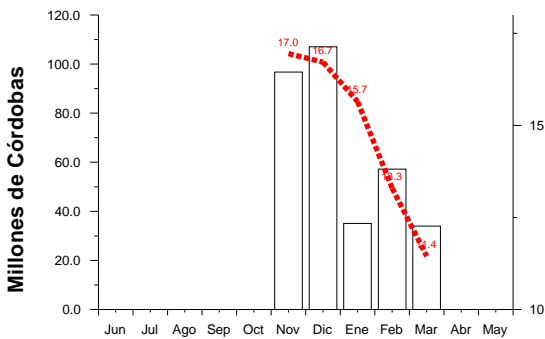

720 Días

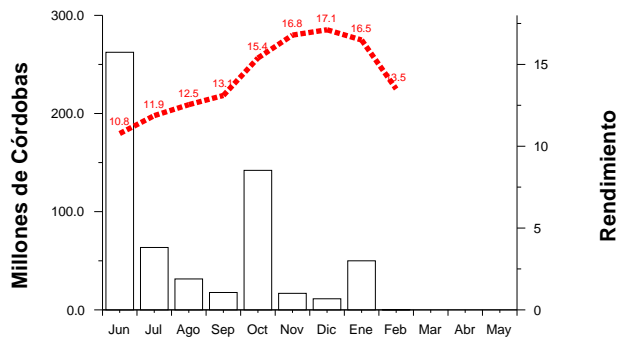

Títulos de Deuda
Volumen Negociado por Mercado
(Millones de C\$)

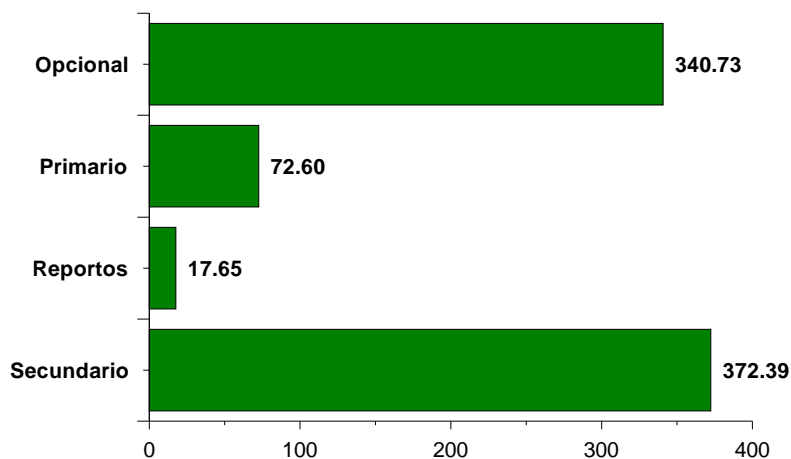

Acciones
Volumen Negociado por Mercado
(Miles de C\$)

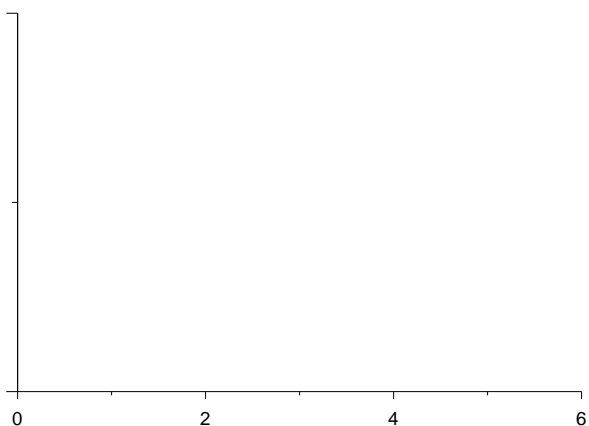

Participación de los Puestos de Bolsa en el Mercado

	Total	Opciones	Primario	Reportos	Secundario
BAC VALORES	17.36 %	21.99 %	8.58 %	0.29 %	14.79 %
BCD VALORES	8.69 %	19.37 %			0.16 %
INVERCASA	6.25 %	3.79 %	5.57 %		8.86 %
INVEREXPO	0.26 %	0.51 %		1.01 %	0.03 %
INVERNIC	25.71 %	31.78 %		41.46 %	21.92 %
INVESTA	4.12 %	1.20 %			7.39 %
LAFISE VALORES	16.83 %	21.32 %	85.83 %	36.24 %	5.06 %
PROVALORES	20.74 %			20.96 %	41.76 %

* Fin del Reporte