



# Bolsa de Valores de Nicaragua

Noviembre 2002

Boletín de Operaciones

Volumen Negociado : **C\$ 920,458,287.05**

Tipo de Cambio Promedio : **14.5584**

## Rendimientos

### CORDOBAS

Días	Mínimo %	Promedio %	Máximo %	Volumen (Miles)
7	0.99	3.81	5.00	84,900.00
15	6.50	6.50	6.50	20,000.00
60	14.01	14.01	14.01	261.95
90	14.00	14.00	14.00	116.89
180	9.90	10.43	12.00	1,554.37
270	6.02	6.31	15.34	96.49
360	15.00	15.89	16.50	100,920.00
540	16.95	16.95	20.00	96,762.81
720	9.25	16.85	38.07	17,026.89
> 1080	18.25	19.75	23.34	21,526.17
<b>Total . . .</b>				<b>343,165.57</b>

### DOLARES

Días	Mínimo %	Promedio %	Máximo %	Volumen (Miles)
7	1.99	4.39	8.50	30,677.93
15	6.00	6.07	10.00	6,218.04
30	7.00	8.01	10.00	803.87
60	8.00	9.10	14.00	95.63
90	8.97	9.97	14.00	437.88
180	7.25	8.52	16.00	284.33
270	5.37	7.40	9.00	290.63
360	3.50	7.29	12.00	795.48
<b>Total . . .</b>				<b>39,603.80</b>

Nota: Los rendimientos en córdobas son indexados al dólar

## Contrato de Opciones y Reportos Rendimientos

### CORDOBAS

Días	Mínimo %	Promedio %	Máximo %	Volumen (Miles)
7	0.99	3.81	5.00	84,900.00
15	6.50	6.50	6.50	20,000.00
180	12.00	12.00	12.00	379.37
<b>Total . . .</b>				<b>105,279.37</b>

### DOLARES

Días	Mínimo %	Promedio %	Máximo %	Volumen (Miles)
7	1.99	4.39	8.50	30,677.93
15	6.00	6.07	10.00	6,218.04
30	7.00	8.01	10.00	803.87
60	8.00	9.10	14.00	95.63
90	8.97	9.97	14.00	437.88
180	7.75	9.86	16.00	107.33
270	9.00	9.00	9.00	39.63
360	10.00	11.74	12.00	52.48
<b>Total . . .</b>				<b>38,432.80</b>

Nota: Los rendimientos en córdobas son indexados al dólar

## Mercado Primario

### Renta Fija

#### CORDOBAS

Días	Emisor	Título	Rendimiento %			Volumen (Miles)
			Mínimo	Promedio	Máximo	
180	BCN	CENI	9.90	9.90	9.90	1,175.00
360	BCN	CENI	15.00	15.89	16.50	100,920.00
510	BCN	CENI	16.95	16.95	16.95	96,729.00
720	BCN	CENI	16.00	16.79	17.25	16,858.00
<b>Total . . .</b>						<b>215,682.00</b>

#### DOLARES

Días	Emisor	Título	Rendimiento %			Volumen (Miles)
			Mínimo	Promedio	Máximo	
370	BCR	CIAG\$	7.75	7.75	7.75	417.00
360	CAFE	CI\$	3.50	3.50	3.50	120.00
360	DELTA	PC\$	4.75	4.75	4.75	29.00
180	NSEL	CI\$	7.25	7.72	8.00	160.00
270	NSEL	CI\$	5.37	7.15	8.00	251.00
180	NSEL	PAGA\$	7.50	7.50	7.50	17.00
360	NSEL	PAGA\$	7.72	7.87	8.00	177.00
<b>Total . . .</b>						<b>1,171.00</b>

### Acciones

Emisor	Título	P r e c i o s C\$			Volumen C\$ (Miles)
		Mínimo	Promedio	Máximo	
CNC	ACC1	2,295.99	2,295.99	2,295.99	91.84
CNC	ACC3	2,300.40	2,300.40	2,300.40	149.53
CNC	ACC4	2,301.87	2,301.87	2,301.87	483.37
<b>Total . . .</b>					<b>724.74</b>

## Mercado Secundario

### CORDOBAS

Días	Emisor	Título	Precio %			Rendimiento %			Volumen (Miles)
			Mínimo	Promedio	Máximo	Mínimo	Promedio	Máximo	
60	BCN	CENI	97.27	97.28	97.35	14.00	14.00	14.00	261.95
90	MFIN	CBPI\$	96.59	96.65	96.99	14.00	14.00	14.00	116.89
270	BCN	CENI	95.85	95.85	95.85	6.01	6.01	6.01	93.13
270	MFIN	CBPI\$	89.00	90.11	90.57	15.00	15.00	15.33	3.36
540	MFIN	CBPI\$	79.15	79.15	79.15	20.00	20.00	20.00	33.81
720	MFIN	CBPI\$	60.00	71.18	85.22	9.25	22.85	38.06	168.89
1994	MFIN	BPI	60.92	60.91	60.92	18.25	18.25	18.25	453.35
1998	MFIN	BPI	35.72	35.73	35.74	21.98	21.99	22.00	141.46
1999	MFIN	BPI	41.82	41.82	41.82	18.26	18.26	18.26	199.57
1998	MFIN	BPI\$	40.00	44.49	45.03	18.52	18.77	20.88	190.95
1999	MFIN	BPI\$	41.82	41.82	41.82	18.55	18.55	18.55	4,329.10
2001	MFIN	BPI\$	27.99	30.98	32.00	20.81	21.43	23.33	2,930.54
2002	MFIN	BPI\$	24.00	29.14	30.00	19.62	20.11	23.32	13,281.20
<b>Total . . .</b>									<b>22,204.20</b>

\* Para BPI'S leer año de emisión

## Volumen Negociado Títulos de Deuda

Instrumentos	Emisores	C\$	\$	%
<b>Sector Privado</b>				
<i>Mercado Primario</i>				
CERTIAGRO (CIAG\$)	BANCO DE CREDITO CENTROAMERICANO (BCR)	0.00	417,000.00	1%
CERTIFICADO DE INVERSION EN DOLARES (CI\$)	CAFE SOLUBLE (CAFE)	0.00	120,000.00	0%
CERTIFICADO DE INVERSION EN DOLARES (CI\$)	NICARAGUA SUGAR ESTATES LTD. (NSEL)	0.00	411,000.00	1%
PAGARE A LA ORDEN EN DOLARES (PAGAS\$)	NICARAGUA SUGAR ESTATES LTD. (NSEL)	0.00	194,000.00	0%
PAPEL COMERCIAL EN DOLARES (PC\$)	FINANCIERA DELTA (DELTA)	0.00	29,000.00	0%
<i>Mercado Reportos</i>				
PAPEL COMERCIAL EN DOLARES (PC\$)	NICARAGUA SUGAR ESTATES LTD. (NSEL)	0.00	512,778.21	1%
<b>Sector Público</b>				
<i>Mercado Opcional</i>				
BONO DE PAGO POR INDEMNIZACION (BPI)	MINISTERIO DE HACIENDA (MFIN)	0.00	828,100.05	1%
CERTIFICADO NEGOCIABLE DE INVERSION (CENI)	BANCO CENTRAL DE NICARAGUA (BCN)	104,900,000.00	36,983,776.97	70%
CUPON DE BPI ESTANDARIZADO (CBPI\$)	MINISTERIO DE HACIENDA (MFIN)	0.00	5,035.00	0%
<i>Mercado Primario</i>				
CERTIFICADO NEGOCIABLE DE INVERSION (CENI)	BANCO CENTRAL DE NICARAGUA (BCN)	215,682,000.00	0.00	23%
<i>Mercado Reportos</i>				
BONO DE PAGO POR INDEMNIZACION (BPI)	MINISTERIO DE HACIENDA (MFIN)	379,374.40	103,110.90	0%
<i>Mercado Secundario</i>				
BONO DE PAGO POR INDEMNIZACION (BPI\$)	MINISTERIO DE HACIENDA (MFIN)	20,731,786.70	0.00	2%
BONO DE PAGO POR INDEMNIZACION (BPI)	MINISTERIO DE HACIENDA (MFIN)	794,378.44	0.00	0%
CERTIFICADO NEGOCIABLE DE INVERSION (CENI)	BANCO CENTRAL DE NICARAGUA (BCN)	355,077.96	0.00	0%
CUPON DE BPI ESTANDARIZADO (CBPI\$)	MINISTERIO DE HACIENDA (MFIN)	322,952.65	0.00	0%
		<b>343,165,570.14</b>	<b>39,603,801.13</b>	<b>100%</b>

**Volumen Negociado: Desglose por Mercado**

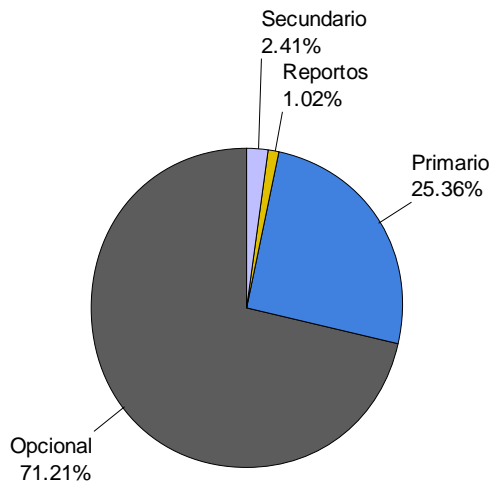

**Volumen Negociado: Desglose por Sector**

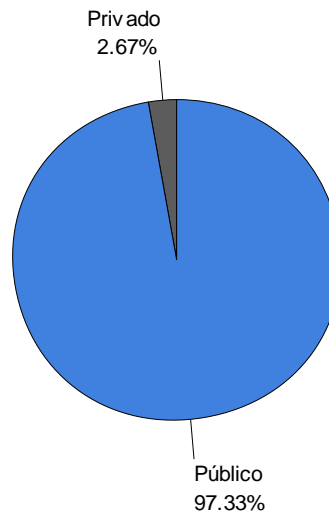

**EVOLUCION DEL VOLUMEN NEGOCIADO**  
(Millones de C\$)

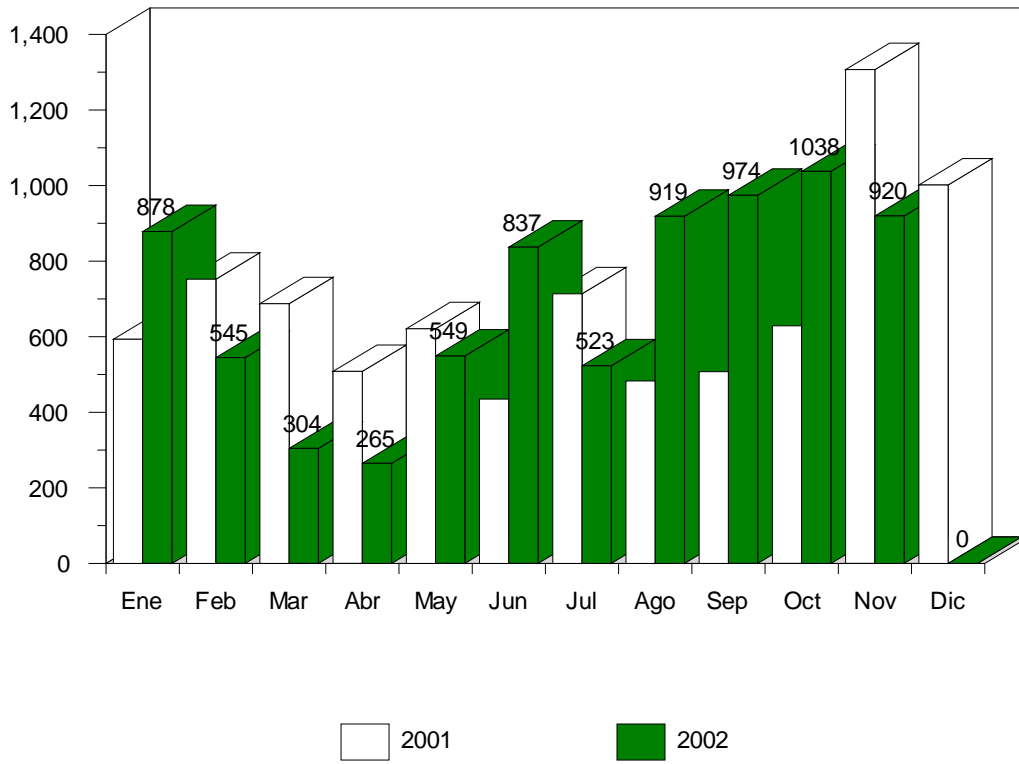

**Títulos de Deuda**  
Volumen Negociado: Desglose por Plazo

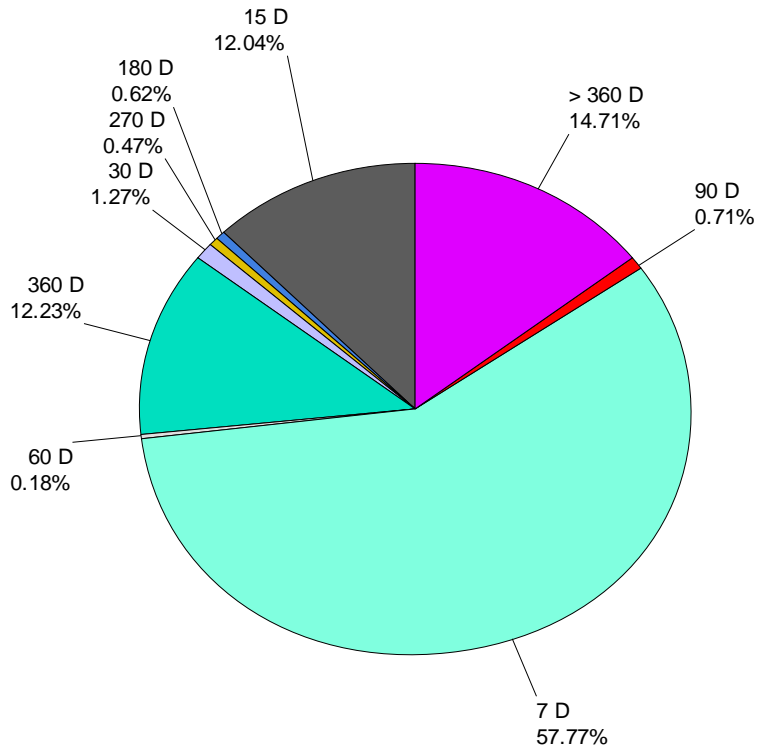

**Bonos de Pago por Indemnización (BPI'S)**  
 Ministerio de Hacienda y Crédito Público  
 (Mercado Secundario)

Volumen Negociado
  Precio
  Rendimiento

**Emisión : 1993**

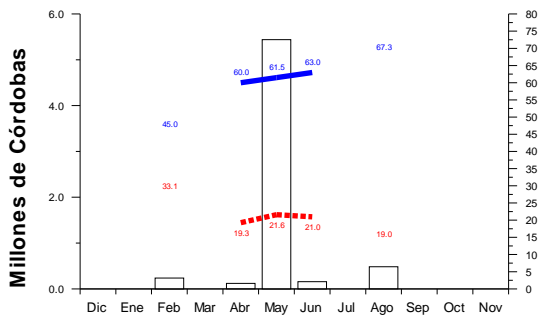

**Emisión : 1994**

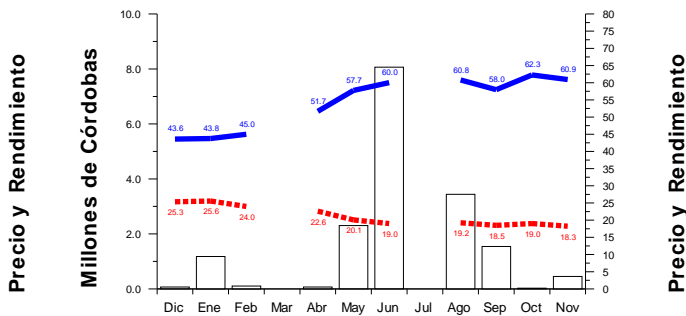

**Emisión : 1995**

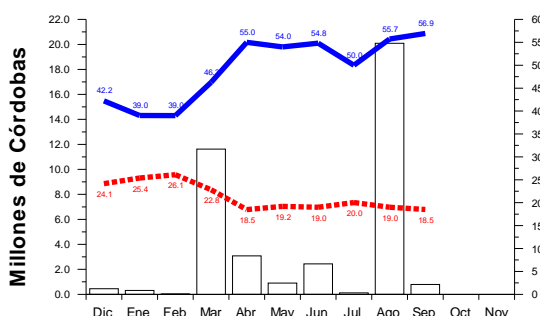

**Emisión : 1996**

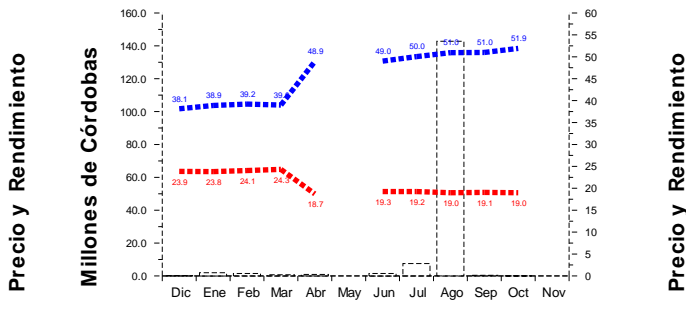

**Emisión : 1997**

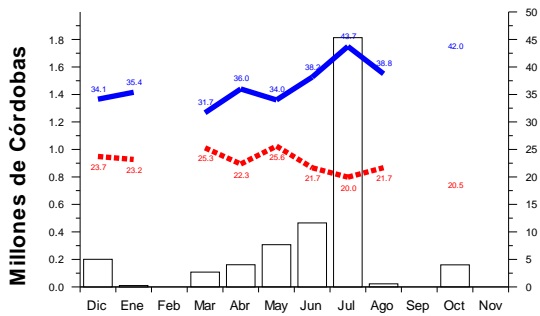

**Emisión : 1998**

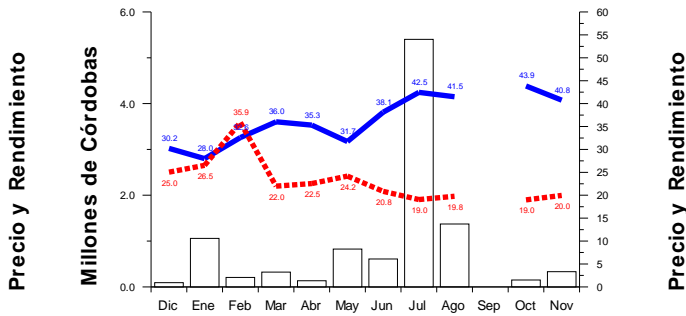

**Emisión : 1999**

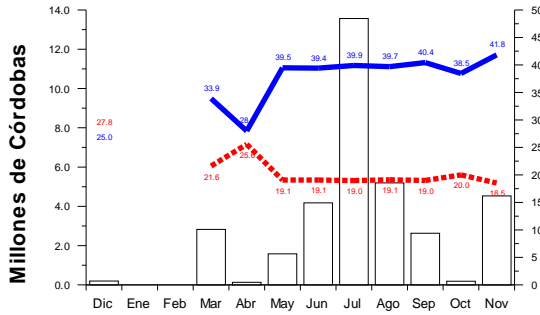

**Emisión : 2000**

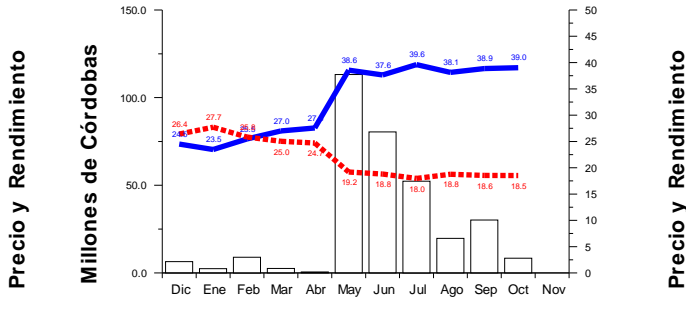

**Bonos de Pago por Indemnización (BPI'S)**  
 Ministerio de Hacienda y Crédito Público  
 (Mercado Secundario)

Volumen Negociado
  Precio
  Rendimiento

**Emisión : 2001**

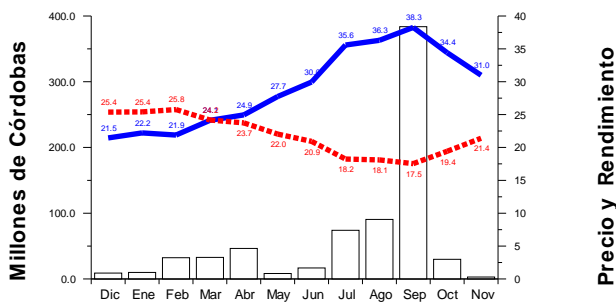

**Emisión : 2002**

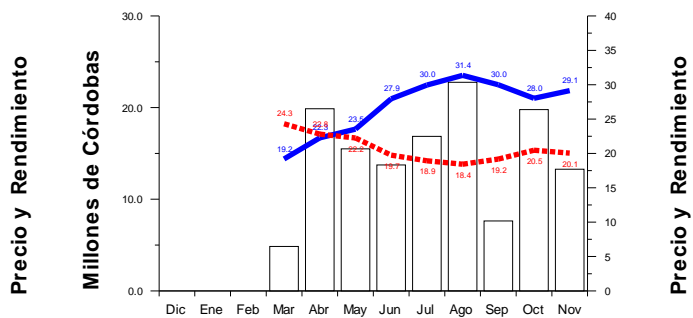

**Certificados Negociables de Inversión (CENIS)**  
 Banco Central de Nicaragua  
 (Mercado Primario)

Volumen Negociado
  Rendimiento

**180 Días**

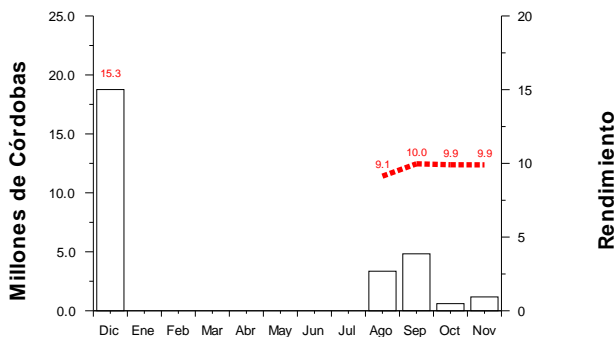

**270 Días**

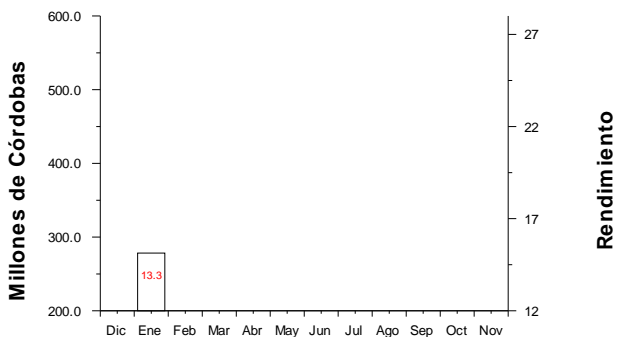

**360 Días**

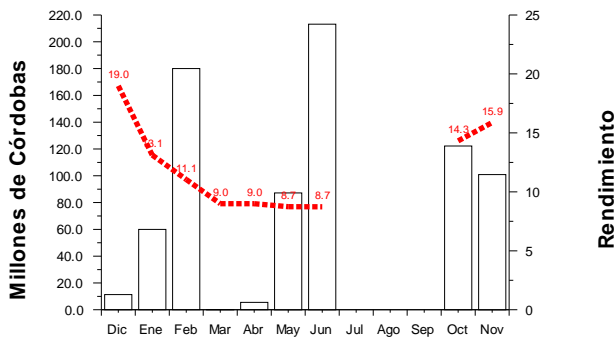

**540 Días**

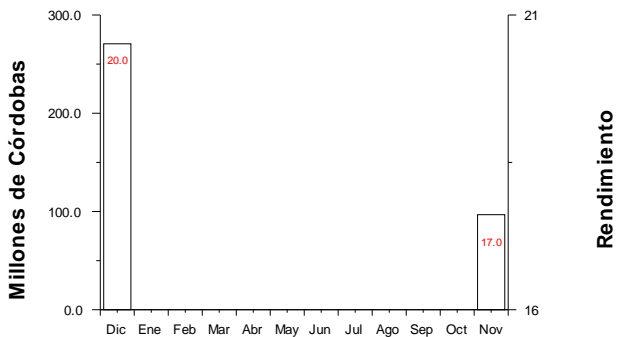

**Certificados Negociables de Inversión (CENIS)**  
 Banco Central de Nicaragua  
 (Mercado Primario)

   **Volumen Negociado**    
 - - - - - **Rendimiento**

**720 Días**

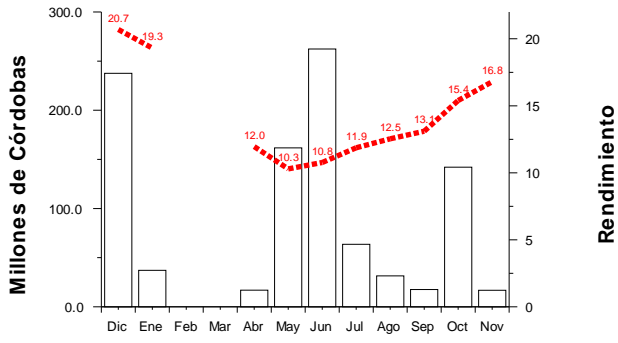

### Títulos de Deuda

Volumen Negociado por Mercado  
(Millones de C\$)

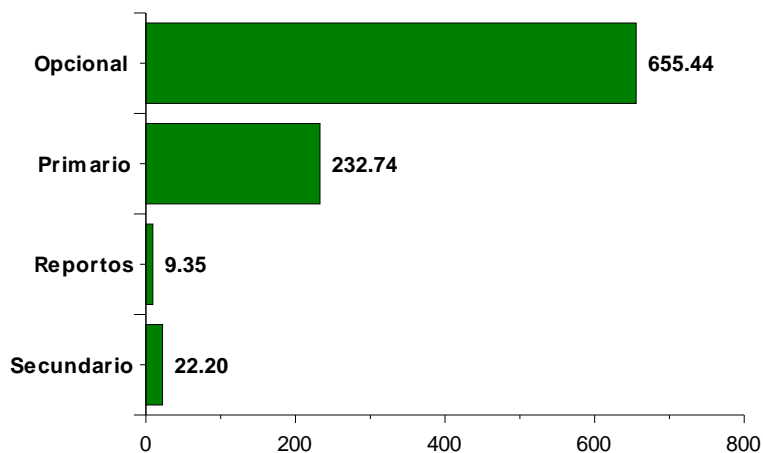

### Acciones

Volumen Negociado por Mercado  
(Miles de C\$)

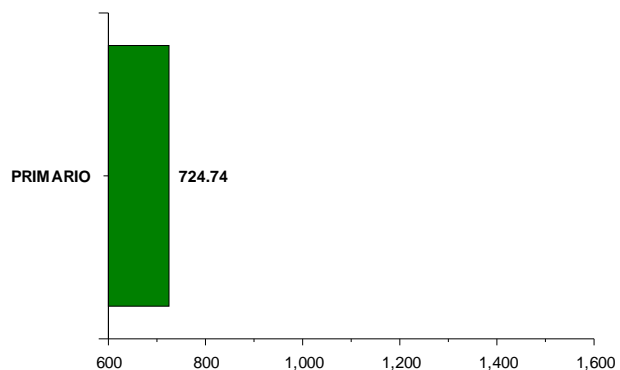

### Participación de los Puestos de Bolsa en el Mercado

	Total	Acciones	Opciones	Primario	Reportos	Secundario
BAC VALORES	33.03 %		37.53 %	8.63 %	79.87 %	8.94 %
BCD VALORES	6.28 %		7.70 %			0.01 %
INVERCASA	5.22 %		1.78 %	12.38 %		71.68 %
INVEREXPO	1.41 %		1.62 %			3.27 %
INVERNIC	8.11 %	100.00 %	9.88 %	0.04 %		
INVESTA	0.66 %		0.44 %	0.71 %		7.41 %
LAFISE VALORES	14.89 %		11.52 %	34.76 %	20.12 %	8.42 %
PROVALORES	30.36 %		29.50 %	43.46 %		0.25 %

\* Fin del Reporte