



# Bolsa de Valores de Nicaragua

Octubre 2002

Boletín de Operaciones

Volumen Negociado : **C\$ 1,037,972,487.82**

Tipo de Cambio Promedio : **14.5078**

## Rendimientos

### CORDOBAS

Días	Mínimo %	Promedio %	Máximo %	Volumen (Miles)
7	2.99	9.74	15.00	135,068.26
15	4.49	4.49	4.49	25,000.00
180	9.90	9.91	10.00	607.06
270	15.00	15.00	15.00	7.15
360	12.00	14.33	18.00	122,257.51
540	19.47	19.47	19.47	17.94
720	12.00	15.39	16.50	142,112.14
900	20.00	20.00	20.00	38.36
<b>Total . . .</b>				<b>425,108.41</b>

### DOLARES

Días	Mínimo %	Promedio %	Máximo %	Volumen (Miles)
7	1.72	3.97	8.50	36,037.68
15	7.00	7.99	8.50	322.96
30	7.00	7.78	10.00	264.14
60	7.39	8.60	16.00	293.82
90	8.00	10.24	11.00	233.02
180	7.25	8.51	13.00	39.17
270	7.48	7.96	8.00	658.00
360	7.53	7.74	8.00	332.74
<b>Total . . .</b>				<b>38,181.53</b>

Nota: Los rendimientos en córdobas son indexados al dólar

## Contrato de Opciones y Reportos Rendimientos

### CORDOBAS

Días	Mínimo %	Promedio %	Máximo %	Volumen (Miles)
7	2.99	9.74	15.00	135,068.26
15	4.49	4.49	4.49	25,000.00
<b>Total . . .</b>				<b>160,068.26</b>

### DOLARES

Días	Mínimo %	Promedio %	Máximo %	Volumen (Miles)
7	1.72	3.97	8.50	36,037.68
15	7.00	7.99	8.50	322.96
30	7.00	7.78	10.00	264.14
60	7.39	8.60	16.00	293.82
90	8.00	10.24	11.00	233.02
180	9.00	10.29	13.00	16.17
360	7.53	7.53	7.53	34.74
<b>Total . . .</b>				<b>37,202.53</b>

Nota: Los rendimientos en córdobas son indexados al dólar

## Mercado Primario

### Renta Fija

#### CORDOBAS

Días	Emisor	Título	Mínimo Precio %	Promedio	Máximo	Volumen (Miles)
180	BCN	CENI	9.90	9.91	10.00	606.00
360	BCN	CENI	12.50	14.33	15.50	122,230.00
720	BCN	CENI	13.90	15.39	16.50	142,112.00
<b>Total . . .</b>						<b>264,948.00</b>

#### DOLARES

Días	Emisor	Título	Mínimo Precio %	Promedio	Máximo	Volumen (Miles)
370	BCR	CIAG\$	7.75	7.75	7.75	264.00
180	NSEL	CI\$	7.25	7.25	7.25	17.00
270	NSEL	CI\$	7.48	7.96	8.00	658.00
180	NSEL	PAGA\$	7.25	7.25	7.25	6.00
360	NSEL	PAGA\$	7.72	7.93	8.00	34.00
<b>Total . . .</b>						<b>979.00</b>

### Acciones

Emisor	Título	Mínimo Precios	Promedio	Máximo C\$	Volumen C\$ (Miles)
CNC	ACC1	2,290.14	2,290.14	2,290.14	70.99
CNC	ACC3	2,290.50	2,290.50	2,290.50	229.05
<b>Total . . .</b>					<b>300.04</b>

## Mercado Secundario

### CORDOBAS

Días	Emisor	Título	Mínimo Precio %	Promedio	Máximo	Mínimo Rendimiento %	Promedio	Máximo	Volumen (Miles)
180	MFIN	CBPI\$	96.43	96.43	96.43	10.00	10.00	10.00	1.06
270	MFIN	CBPI\$	88.68	88.68	88.68	15.00	15.00	15.00	7.15
360	MFIN	CBPI\$	86.38	88.83	90.39	12.00	14.33	18.00	27.51
540	MFIN	CBPI\$	79.12	79.12	79.12	19.47	19.47	19.47	17.94
720	MFIN	CBPI\$	78.20	79.80	81.55	12.00	13.57	15.00	0.14
900	MFIN	CBPI\$	67.36	67.36	67.36	20.00	20.00	20.00	38.36
1997	MFIN	BPI	42.00	41.99	42.00	20.51	20.51	20.51	159.87
1994	MFIN	BPI\$	62.27	62.27	62.27	19.00	19.00	19.00	23.77
1996	MFIN	BPI\$	51.92	51.92	51.92	19.00	19.00	19.00	23.54
1998	MFIN	BPI\$	43.86	43.86	43.86	19.00	19.00	19.00	149.53
1999	MFIN	BPI\$	38.46	38.45	38.46	20.00	20.00	20.00	184.49
2000	MFIN	BPI\$	32.00	39.03	39.08	18.50	18.52	22.23	8,391.18
2001	MFIN	BPI\$	29.00	34.41	36.22	18.50	19.46	22.23	29,913.67
2002	MFIN	BPI\$	28.00	28.02	29.00	20.00	20.47	20.57	19,787.91
<b>Total . . .</b>									<b>58,726.11</b>

\* Para BPI'S leer año de emisión

## Volumen Negociado Títulos de Deuda

Instrumentos	Emisores	C\$	\$	%
<b>Sector Privado</b>				
<i>Mercado Primario</i>				
CERTIAGRO (CIAG\$)	BANCO DE CREDITO CENTROAMERICANO (BCR)	0.00	264,000.00	0%
CERTIFICADO DE INVERSION EN DOLARES (CI\$)	NICARAGUA SUGAR ESTATES LTD. (NSEL)	0.00	675,000.00	1%
PAGARE A LA ORDEN EN DOLARES (PAGA\$)	NICARAGUA SUGAR ESTATES LTD. (NSEL)	0.00	40,000.00	0%
<i>Mercado Reportos</i>				
PAPEL COMERCIAL EN DOLARES (PC\$)	NICARAGUA SUGAR ESTATES LTD. (NSEL)	0.00	154,111.77	0%
<b>Sector Público</b>				
<i>Mercado Opcional</i>				
BONO DE PAGO POR INDEMNIZACION (BPI)	MINISTERIO DE HACIENDA (MFIN)	0.00	782,660.63	1%
CERTIFICADO NEGOCIABLE DE INVERSION (CENI)	BANCO CENTRAL DE NICARAGUA (BCN)	160,068,264.98	36,211,985.27	66%
<i>Mercado Primario</i>				
CERTIFICADO NEGOCIABLE DE INVERSION (CENI)	BANCO CENTRAL DE NICARAGUA (BCN)	264,948,000.00	0.00	26%
<i>Mercado Reportos</i>				
BONO DE PAGO POR INDEMNIZACION (BPI)	MINISTERIO DE HACIENDA (MFIN)	0.00	19,033.06	0%
CERTIFICADO NEGOCIABLE DE INVERSION (CENI)	BANCO CENTRAL DE NICARAGUA (BCN)	0.00	34,743.71	0%
<i>Mercado Secundario</i>				
BONO DE PAGO POR INDEMNIZACION (BPI\$)	MINISTERIO DE HACIENDA (MFIN)	58,474,094.24	0.00	6%
BONO DE PAGO POR INDEMNIZACION (BPI)	MINISTERIO DE HACIENDA (MFIN)	159,872.32	0.00	0%
CUPON DE BPI ESTANDARIZADO (CBPI\$)	MINISTERIO DE HACIENDA (MFIN)	92,146.60	0.00	0%
		<b>483,742,378.13</b>	<b>38,181,534.44</b>	<b>100%</b>

**Volumen Negociado: Desglose por Mercado**

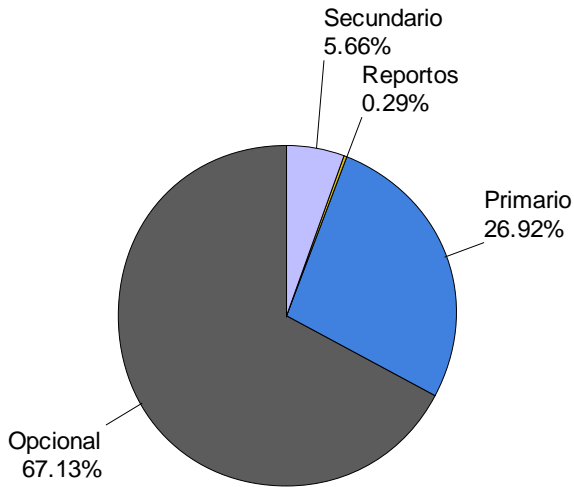

**Volumen Negociado: Desglose por Sector**

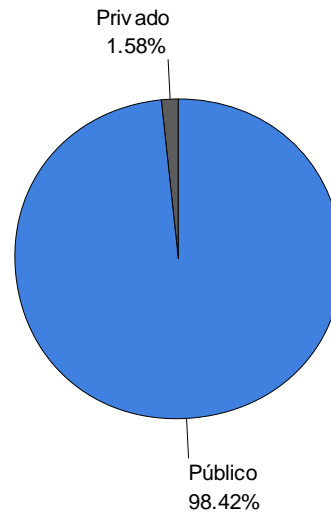

**EVOLUCION DEL VOLUMEN NEGOCIADO**  
(Millones de C\$)

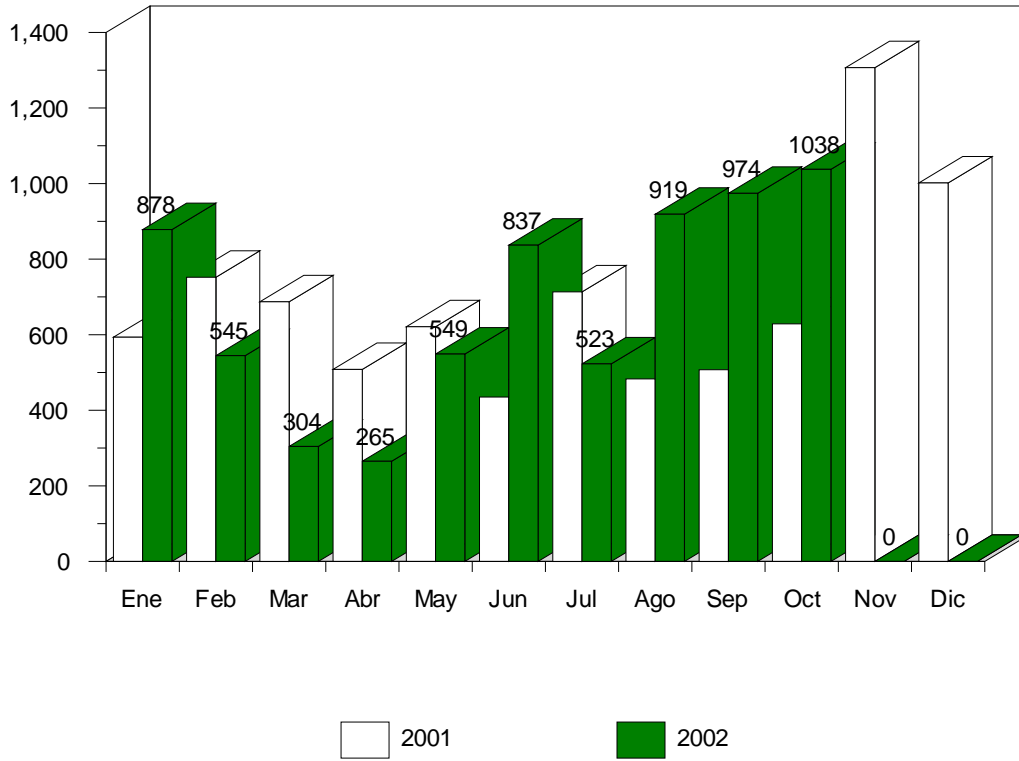

**Títulos de Deuda**  
Volumen Negociado: Desglose por Plazo

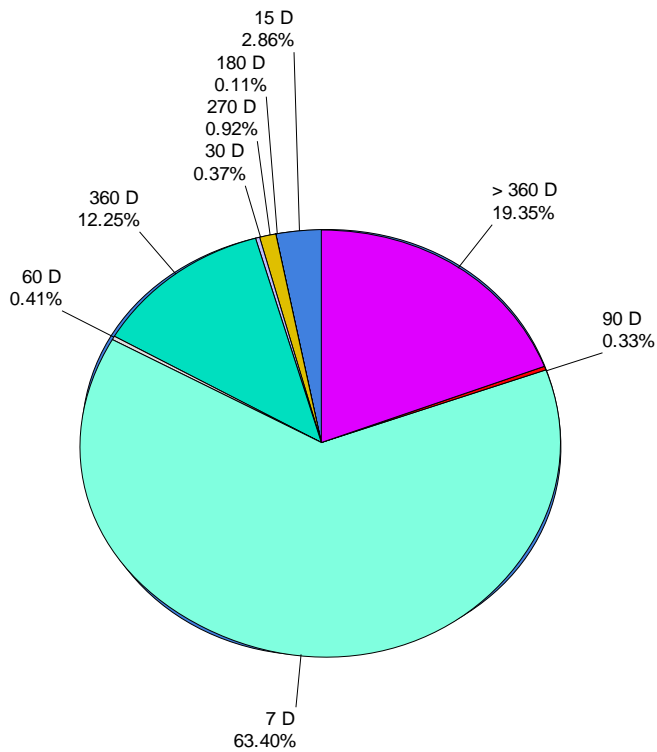

**Bonos de Pago por Indemnización (BPI'S)**  
 Ministerio de Hacienda y Crédito Público  
 (Mercado Secundario)

Volumen Negociado
  Precio
  Rendimiento

**Emisión : 1993**

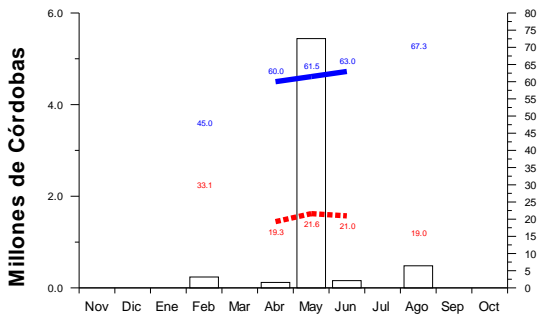

**Emisión : 1994**

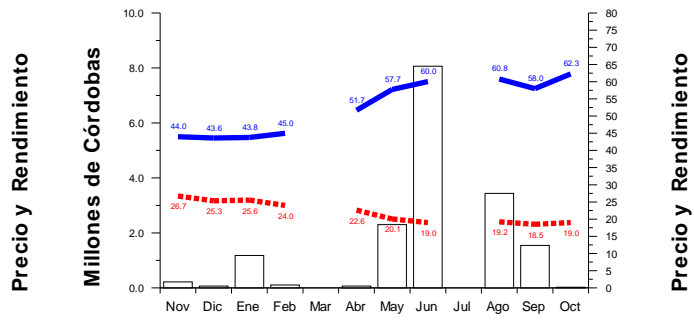

**Emisión : 1995**

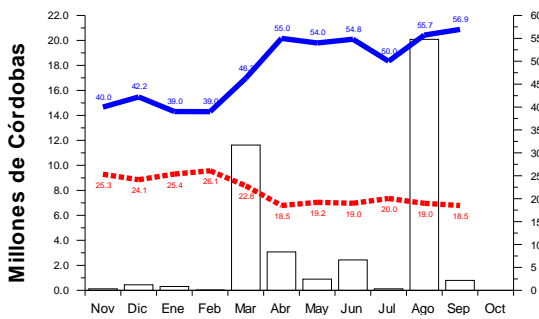

**Emisión : 1996**

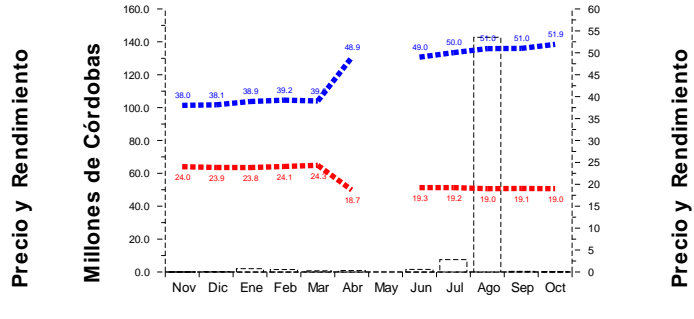

**Emisión : 1997**

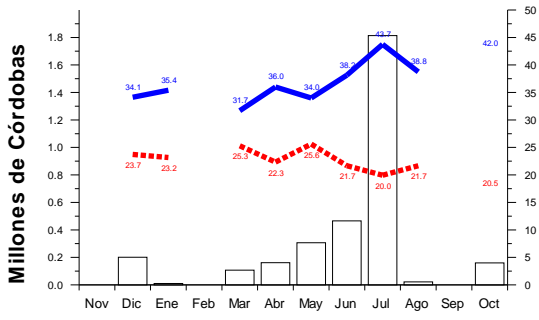

**Emisión : 1998**

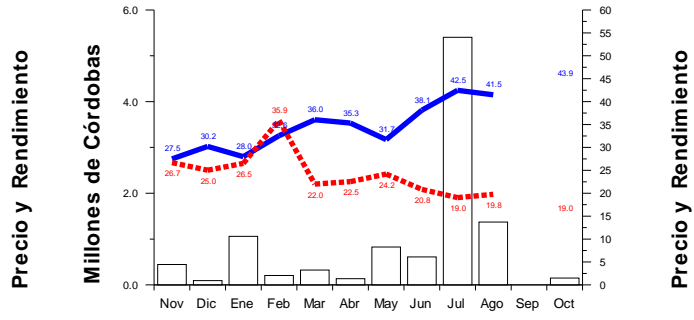

**Emisión : 1999**

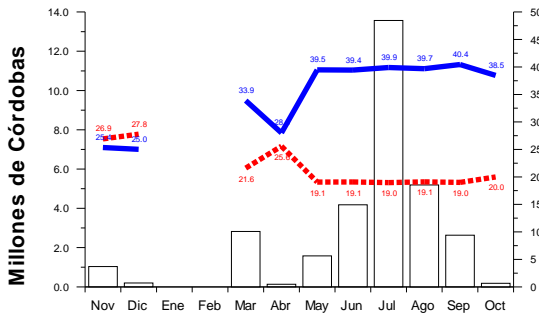

**Emisión : 2000**

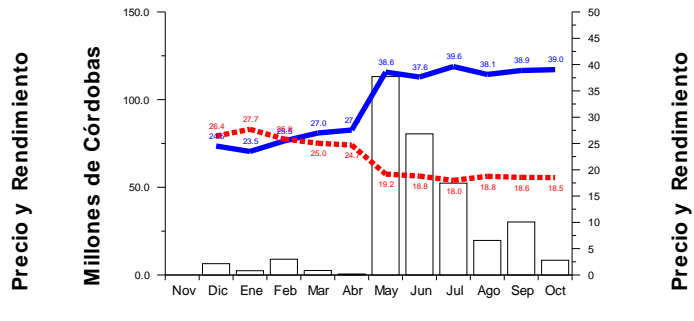

**Bonos de Pago por Indemnización (BPI'S)**  
 Ministerio de Hacienda y Crédito Público  
 (Mercado Secundario)

Volumen Negociado    
  Precio    
  Rendimiento

**Emisión : 2001**

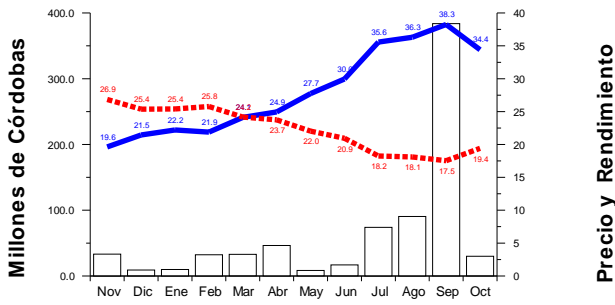

**Emisión : 2002**

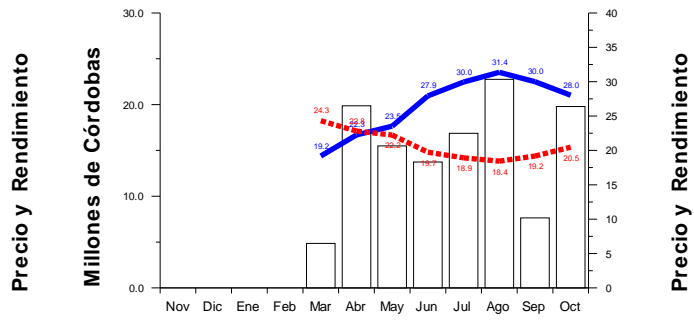

**Certificados Negociables de Inversión (CENIS)**  
 Banco Central de Nicaragua  
 (Mercado Primario)

Volumen Negociado    
  Rendimiento

**30 Días**

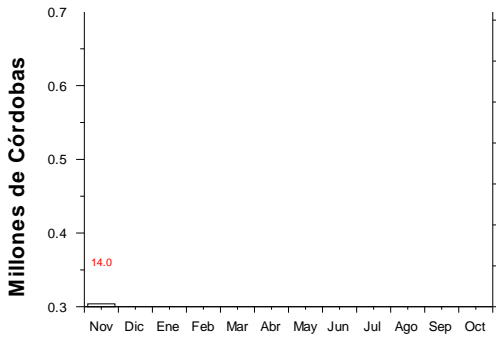

**60 Días**

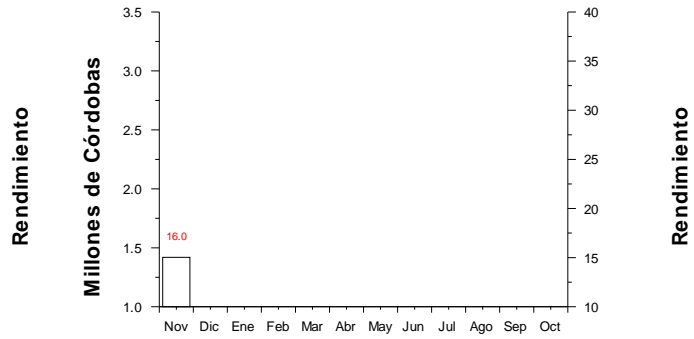

**90 Días**

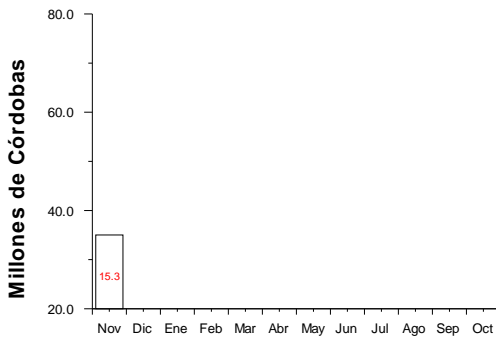

**180 Días**

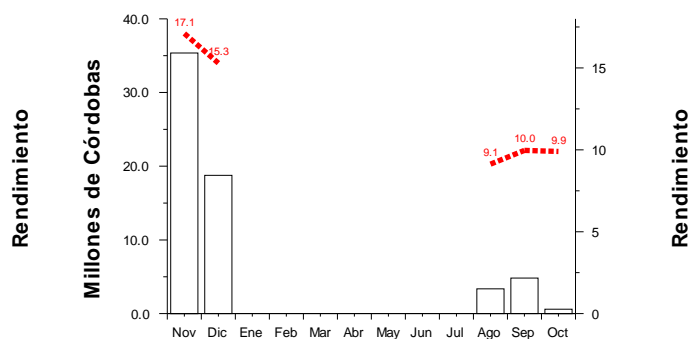

**Certificados Negociables de Inversión (CENIS)**  
 Banco Central de Nicaragua  
 (Mercado Primario)

**Volumen Negociado**    
  **Rendimiento**

**270 Días**

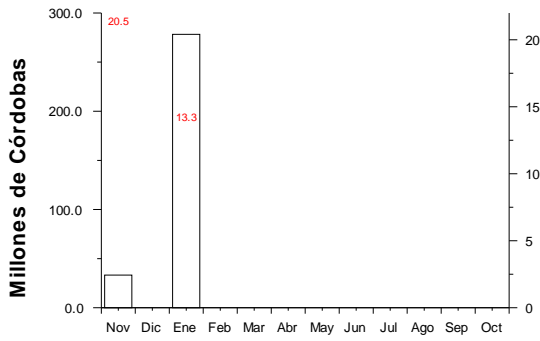

**360 Días**

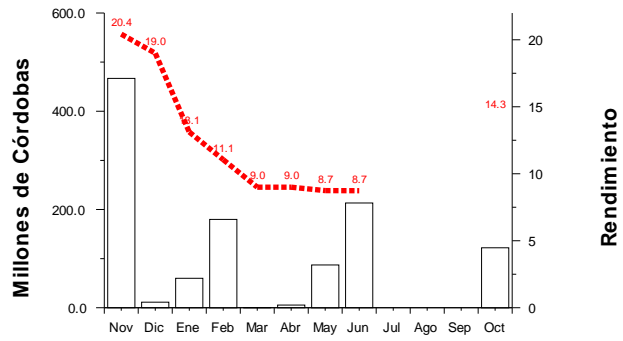

**540 Días**

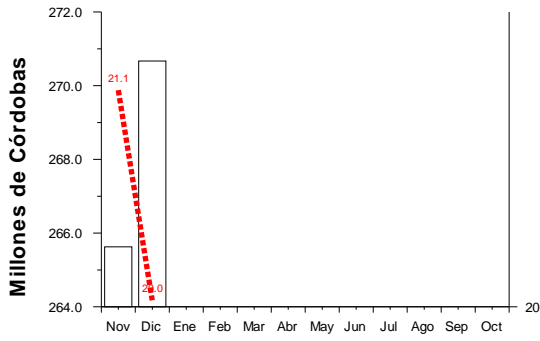

**720 Días**

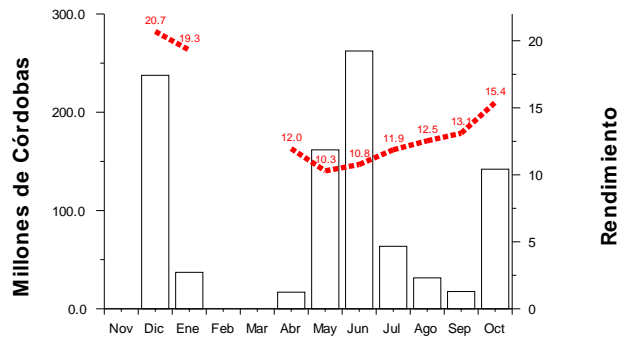

### Títulos de Deuda

Volumen Negociado por Mercado  
(Millones de C\$)

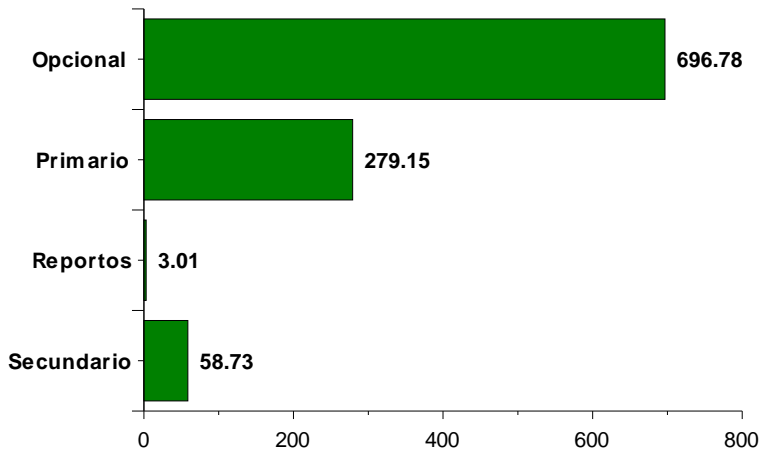

### Acciones

Volumen Negociado por Mercado  
(Miles de C\$)

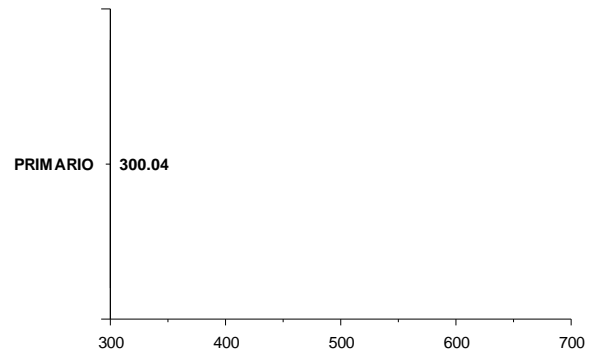

### Participación de los Puestos de Bolsa en el Mercado

	Total	Acciones	Opciones	Primario	Reportos	Secundario
BAC VALORES	25.83 %		28.25 %	13.10 %	74.13 %	24.99 %
BCD VALORES	6.80 %		8.48 %			3.47 %
INVERCASA	4.82 %		1.93 %	1.06 %		48.34 %
INVEREXPO	2.56 %		2.67 %	2.34 %		1.84 %
INVERNIC	16.29 %	76.33 %	20.79 %			2.21 %
INVESTA	1.27 %	23.66 %	0.26 %	0.05 %		16.07 %
LAFISE VALORES	19.21 %		12.65 %	58.66 %	25.86 %	3.05 %
PROVALORES	23.18 %		24.92 %	24.77 %		

\* Fin del Reporte