



Bolsa de Valores de Nicaragua

Diciembre 2000

boletín de operaciones

Volumen Negociado: **C\$272,243,412.21**

Tipo de Cambio Promedio: **13.02**

Volumen Negociado: Desglose por Mercado

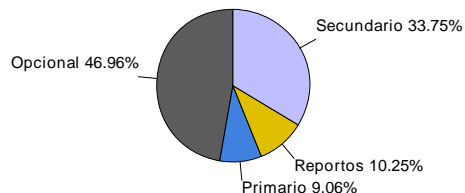

Volumen Negociado: Desglose por Sector

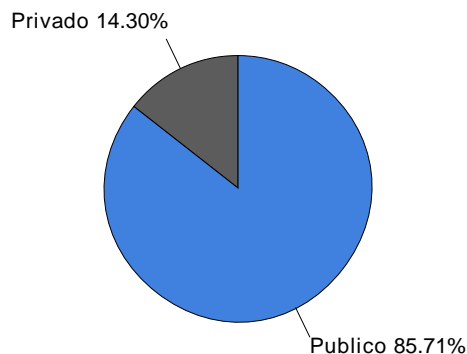

Rendimientos

CORDOBAS			
Días	Máximo	Mínimo	Promedio
7	21.95%	12.00%	16.87%
15	13.00%	13.00%	13.00%
60	18.52%	18.50%	18.50%
90	15.50%	15.50%	15.50%
180	17.52%	15.50%	16.63%
270	25.12%	13.25%	14.25%
360	14.36%	14.36%	14.36%
720	26.00%	19.00%	21.28%
900	13.85%	13.85%	13.85%
DOLARES			
Días	Máximo	Mínimo	Promedio
7	12.00%	7.00%	9.12%
15	13.00%	8.50%	12.06%
30	14.00%	7.25%	12.53%
60	14.50%	8.00%	12.59%
90	14.50%	8.50%	10.32%
180	15.00%	9.50%	10.70%
270	10.00%	9.50%	9.91%
360	10.50%	8.75%	9.57%

Nota: Los rendimientos en córdobas son indexados al dólar

Bonos de Pago por Indemnización

Vencimiento	Volumen C\$	Precios			Rendimientos		
		Máximo	Mínimo	Promedio	Máximo	Mínimo	Promedio
2008	12,096,477.79	48.00%	40.00%	47.87%	30.25%	24.34%	24.41%
2009	6,337,549.10	46.50%	39.60%	45.76%	26.45%	22.11%	22.52%
2010	6,415,912.27	41.30%	30.00%	40.00%	30.71%	20.95%	23.21%
2011	6,203,565.75	38.00%	31.00%	36.86%	24.01%	22.33%	22.59%
2012	13,035,199.37	35.00%	35.00%	35.00%	22.16%	22.14%	22.15%
2013	8,051,452.06	30.00%	22.70%	29.97%	28.61%	23.71%	23.73%
2014	3,182,464.83	28.00%	22.00%	22.79%	28.52%	23.07%	27.68%
2015	35,792,977.76	21.50%	19.00%	20.29%	27.86%	25.12%	26.41%
Total ...	91,115,598.93	48.00%	19.00%	31.29%	30.71%	20.95%	24.14%

Volumen Negociado por Tipo de Título

Títulos	Emisor	C\$	\$	%
Sector Privado				
<i>Mercado Opcional</i>				
CERTIFICADO DE INVERSION EN DOLARES (CI\$)	CAFE SOLUBLE (CAFE)	0.00	11,000.00	0%
<i>Mercado Primario</i>				
CERTIAGRO (CIAG\$)	BANCO DE CREDITO CENTROAMERICANO (BCR)	0.00	228,000.00	1%
CERTIFICADO DE INVERSION (CI)	CORPORACION CREDOMATIC S.A. (CC)	481,000.00	0.00	0%
CERTIFICADO DE INVERSION EN DOLARES (CI\$)	CAFE SOLUBLE (CAFE)	0.00	123,000.00	1%
CERTIFICADO DE INVERSION EN DOLARES (CI\$)	NICARAGUA SUGAR ESTATES LTD. (NSEL)	0.00	423,100.00	2%
PAGARE A LA ORDEN EN DOLARES (PAGA\$)	NICARAGUA SUGAR ESTATES LTD. (NSEL)	0.00	38,000.00	0%
PAPEL COMERCIAL EN DOLARES (PC\$)	FINANCIERA DELTA (DELTA)	0.00	68,000.00	0%
<i>Mercado de Reportos</i>				
PAPEL COMERCIAL EN DOLARES (PC\$)	NICARAGUA SUGAR ESTATES LTD. (NSEL)	0.00	2,061,984.00	10%
Sector Publico				
<i>Mercado Opcional</i>				
BONO DE PAGO POR INDEMNIZACION (BPI)	MINISTERIO DE HACIENDA (MFIN)	0.00	932,471.65	4%
CERTIFICADO NEGOCIABLE DE INVERSION (CENI)	BANCO CENTRAL DE NICARAGUA (BCN)	70,820,288.11	3,423,998.31	42%
CUPON DE BPI ESTANDARIZADO (CBPI\$)	MINISTERIO DE HACIENDA (MFIN)	0.00	9,800.00	0%
<i>Mercado Primario</i>				
CERTIFICADO NEGOCIABLE DE INVERSION (CENI)	BANCO CENTRAL DE NICARAGUA (BCN)	12,704,000.00	0.00	5%
<i>Mercado Secundario</i>				
BONO DE PAGO POR INDEMNIZACION (BPI\$)	MINISTERIO DE HACIENDA (MFIN)	84,067,372.04	0.00	31%
CUPON DE BONO DE PAGO POR INDEMNIZACION	MINISTERIO DE HACIENDA (MFIN)	158.40	0.00	0%
CUPON DE BPI ESTANDARIZADO (CBPI\$)	MINISTERIO DE HACIENDA (MFIN)	474,458.91	0.00	0%
BONO DEL TESORO (BOTE)	MINISTERIO DE HACIENDA (MFIN)	288,691.26	0.00	0%
BONO DE PAGO POR INDEMNIZACION (BPI)	MINISTERIO DE HACIENDA (MFIN)	7,048,226.89	0.00	3%
<i>Mercado de Reportos</i>				
BONO DE PAGO POR INDEMNIZACION (BPI)	MINISTERIO DE HACIENDA (MFIN)	0.00	77,015.83	0%
CERTIFICADO NEGOCIABLE DE INVERSION (CENI)	BANCO CENTRAL DE NICARAGUA (BCN)	0.00	4,491.70	0%
		175,884,195.61	7,400,861.49	100%

Rendimientos Promedios en Mercado Primario

Plazo	CORDOBAS			DOLARES		
	Emisor	Título	Rendimiento	Emisor	Título	Rendimiento
30				NSEL	CI\$	7.25%
90	BCN	CENI	15.50%	DELTA	PC\$	8.58%
				NSEL	CI\$	8.80%
180	BCN	CENI	16.63%	CAFE	CI\$	9.50%
				NSEL	CI\$	10.95%
270	CC	CI	13.25%	NSEL	CI\$	9.87%
360	CC	CI	14.36%	CAFE	CI\$	10.50%
				DELTA	PC\$	10.50%
				NSEL	PAGA\$	10.40%
370				BCR	CIAG\$	8.84%

Nota: Los rendimientos de los títulos en córdobas son indexados al dólar.

EVOLUCION DEL VOLUMEN NEGOCIADO (Millones de C\$)

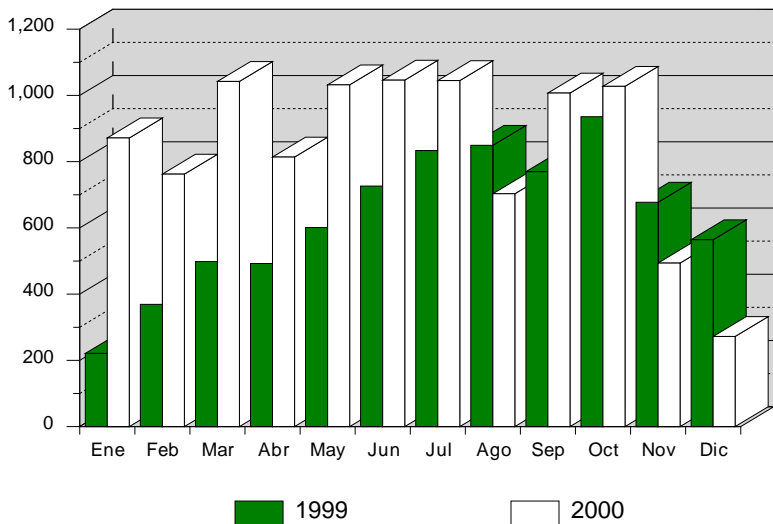

Volumen Negociado: Desglose por Plazo

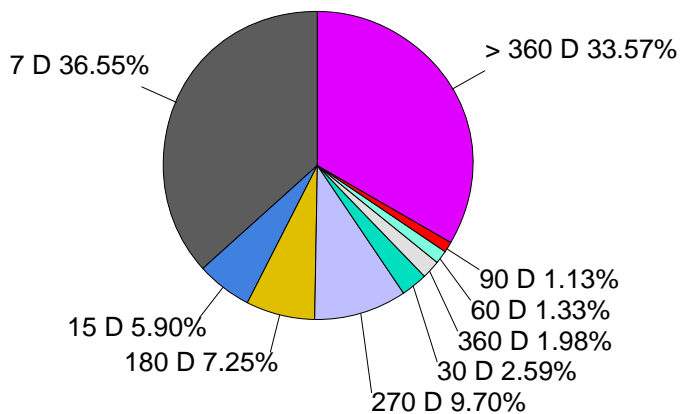

Volumen Negociado, Precio y Rendimiento Promedio BPI'S (Mercado Secundario)

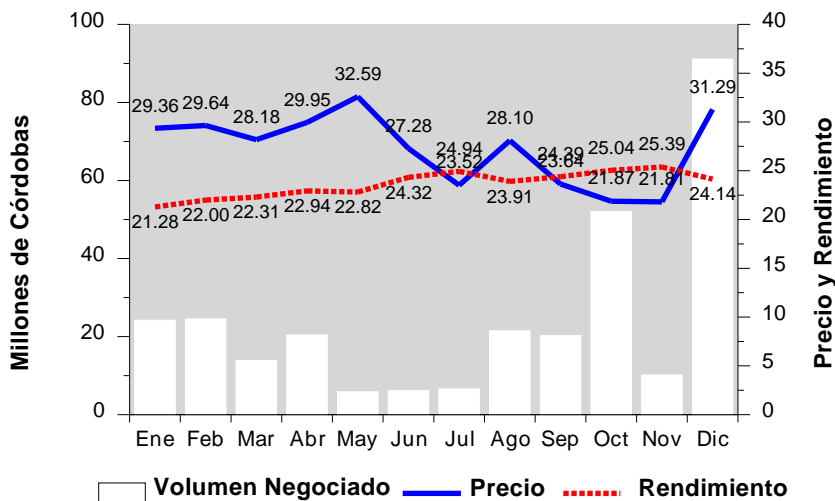

**Volumen Negociado y Rendimiento Promedio
CENI's Banco Central de Nicaragua (Mercado Primario)**

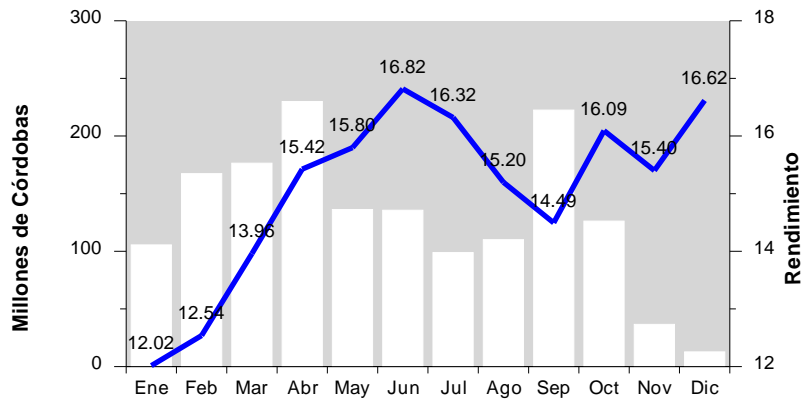

Volumen Negociado por Mercado en Millones de C\$

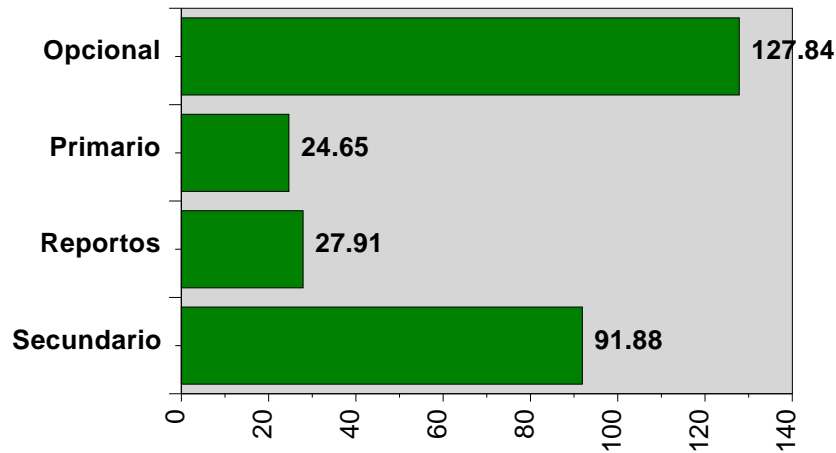

Participación de los Puestos de Bolsa en el Mercado

	Total	Opciones	Primario	Reportos	Secundario
BAC VALORES	20 %	11 %	33 %	96 %	8 %
BCD VALORES	4 %	8 %	2 %		
FINVAL S.A.	16 %	33 %		0 %	1 %
INVERCAPITAL	2 %	3 %	22 %	0 %	0 %
INVERCASA	1 %	2 %	0 %		0 %
INVERCENTRO	27 %	8 %	23 %	3 %	63 %
INVEREXPO	14 %	28 %			0 %
INVERNIC	1 %		1 %		4 %
INVESTA	7 %	8 %	1 %		9 %
LAFISE VALORES	1 %		18 %	0 %	
PROVALORES	5 %				15 %