



Bolsa de Valores de Nicaragua

Noviembre 2000

boletín de operaciones

Volumen Negociado: **C\$493,958,387.29**
 Tipo de Cambio Promedio: **12.95**

Volumen Negociado: Desglose por Mercado

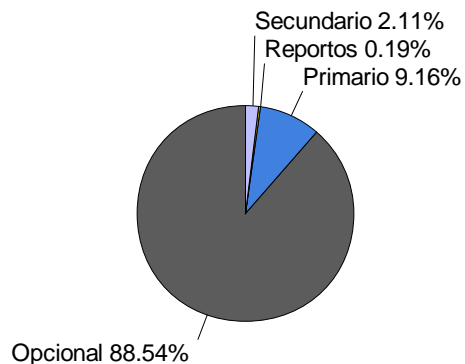

Volumen Negociado: Desglose por Sector

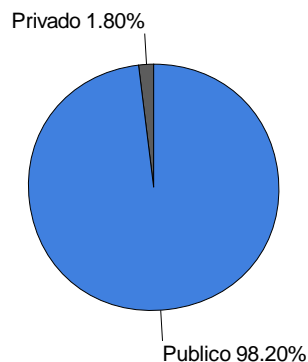

Rendimientos

CORDOBAS			
Días	Máximo	Mínimo	Promedio
7	19.06%	8.40%	12.29%
15	15.00%	12.00%	13.86%
30	14.00%	14.00%	14.00%
60	17.03%	17.03%	17.03%
90	15.00%	14.00%	14.42%
180	16.12%	12.50%	15.82%
270	61.98%	20.90%	60.74%
360	14.36%	13.50%	14.28%
720	25.01%	22.14%	23.78%
DOLARES			
Días	Máximo	Mínimo	Promedio
7	15.00%	9.00%	10.92%
15	14.00%	9.00%	11.51%
30	23.10%	9.00%	12.90%
60	14.50%	14.00%	14.18%
90	15.00%	8.50%	12.15%
180	13.00%	9.50%	10.08%
270	9.90%	9.90%	9.90%
360	10.75%	8.75%	9.76%

Nota: Los rendimientos en córdobas son indexados al dólar

Bonos de Pago por Indemnización

Vencimiento	Volumen C\$	Precios			Rendimientos		
		Máximo	Mínimo	Promedio	Máximo	Mínimo	Promedio
2011	82,929.38	33.00%	33.00%	33.00%	24.52%	24.52%	24.52%
2012	258,550.74	32.00%	31.00%	31.95%	24.42%	22.98%	23.05%
2014	820,352.67	21.50%	21.50%	21.50%	28.94%	28.94%	28.94%
2015	9,005,807.96	25.00%	20.00%	21.45%	26.65%	22.54%	25.17%
Total ...	10,167,640.75	33.00%	20.00%	21.81%	28.94%	22.54%	25.39%

Volumen Negociado por Tipo de Título

Títulos	Emisor	C\$	\$	%
Sector Privado				
<i>Mercado Opcional</i>				
CERTIFICADO DE INVERSION EN DOLARES (CI\$)	CAFE SOLUBLE (CAFE)	0.00	18,000.00	0%
<i>Mercado Primario</i>				
CERTIAGRO (CIAG\$)	BANCO DE CREDITO CENTROAMERICANO (BCR)	0.00	90,000.00	0%
CERTIFICADO DE INVERSION (CI)	CORPORACION CREDOMATIC S.A. (CC)	1,448,000.00	0.00	0%
CERTIFICADO DE INVERSION EN DOLARES (CI\$)	CAFE SOLUBLE (CAFE)	0.00	332,000.00	1%
CERTIFICADO DE INVERSION EN DOLARES (CI\$)	NICARAGUA SUGAR ESTATES LTD. (NSEL)	0.00	117,000.00	0%
PAGARE A LA ORDEN EN DOLARES (PAGAS)	NICARAGUA SUGAR ESTATES LTD. (NSEL)	0.00	9,000.00	0%
PAPEL COMERCIAL EN DOLARES (PC\$)	FINANCIERA DELTA (DELTA)	0.00	9,000.00	0%
<i>Mercado de Reportos</i>				
PAPEL COMERCIAL EN DOLARES (PC\$)	FINANCIERA DELTA (DELTA)	0.00	1,526.23	0%
Sector Publico				
<i>Mercado Opcional</i>				
BONO DE PAGO POR INDEMNIZACION (BPI)	MINISTERIO DE HACIENDA (MFIN)	10,020,204.46	1,602,921.94	6%
BONO EXTERNO (BOMEX\$)	BANCO CENTRAL DE NICARAGUA (BCN)	61,153,872.92	6,198,226.80	29%
CERTIFICADO NEGOCIABLE DE INVERSION (CENI)	BANCO CENTRAL DE NICARAGUA (BCN)	76,046,258.82	14,548,874.78	54%
CUPON DE BONO DE PAGO POR INDEMNIZACION (CBPI\$)	MINISTERIO DE HACIENDA (MFIN)	0.00	33,117.33	0%
<i>Mercado Primario</i>				
CERTIFICADO NEGOCIABLE DE INVERSION (CENI)	BANCO CENTRAL DE NICARAGUA (BCN)	36,606,000.00	0.00	7%
<i>Mercado Secundario</i>				
BONO DE PAGO POR INDEMNIZACION (BPI\$)	MINISTERIO DE HACIENDA (MFIN)	9,839,488.03	0.00	2%
BONO DE PAGO POR INDEMNIZACION (BPI)	MINISTERIO DE HACIENDA (MFIN)	328,152.72	0.00	0%
CUPON DE BPI ESTANDARIZADO (CBPI\$)	MINISTERIO DE HACIENDA (MFIN)	247,581.18	0.00	0%
<i>Mercado de Reportos</i>				
BONO DE PAGO POR INDEMNIZACION (BPI)	MINISTERIO DE HACIENDA (MFIN)	0.00	72,674.94	0%
		195,689,558.13	23,032,342.02	100%

Rendimientos Promedios en Mercado Primario

Plazo	CORDOBAS			DOLARES		
	Emisor	Título	Rendimiento	Emisor	Título	Rendimiento
90	BCN	CENI	14.42%	DELTA	PC\$	8.50%
				NSEL	CI\$	8.50%
180	BCN	CENI	15.99%	CAFE	CI\$	9.78%
				NSEL	CI\$	9.50%
270	CC	CI	12.50%	NSEL	CI\$	9.90%
360				CAFE	CI\$	10.58%
370	CC	CI	14.28%	NSEL	PAGAS\$	10.40%
				BCR	CIAG\$	8.84%

Nota: Los rendimientos de los títulos en córdobas son indexados al dólar.

EVOLUCION DEL VOLUMEN NEGOCIADO (Millones de C\$)

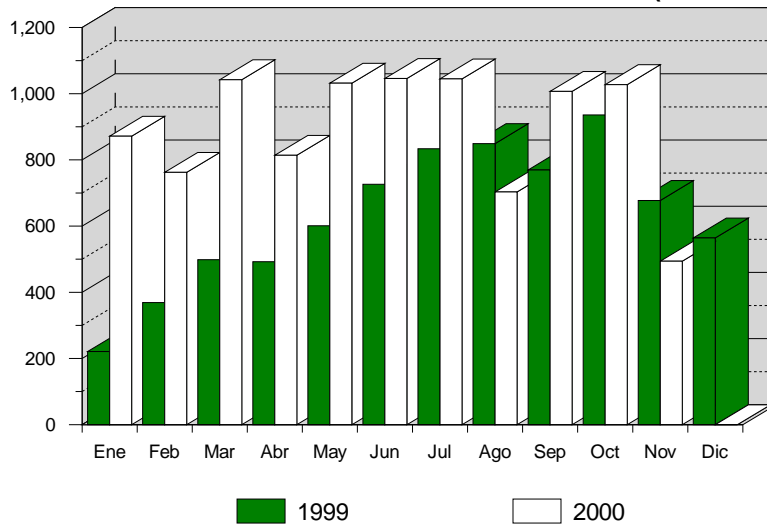

Volumen Negociado: Desglose por Plazo

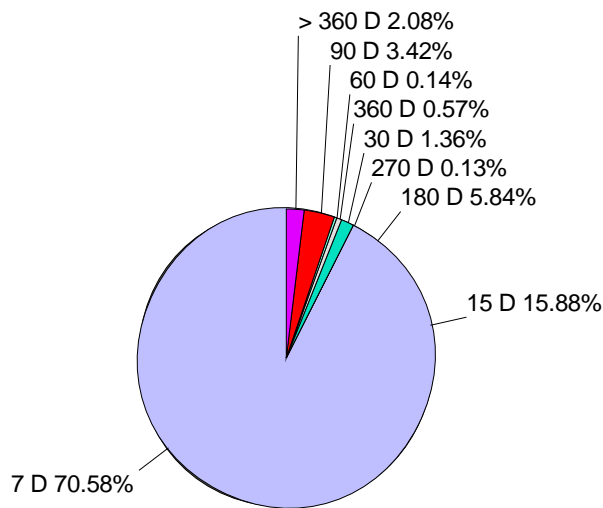

Volumen Negociado, Precio y Rendimiento Promedio BPI'S (Mercado Secundario)

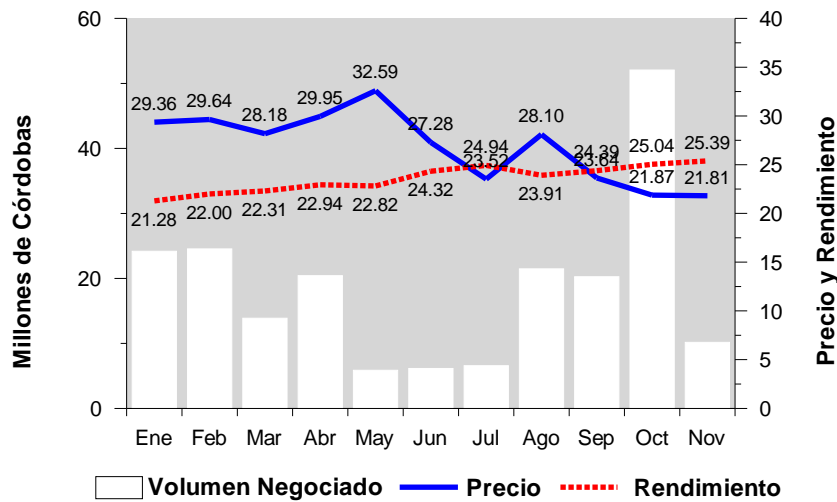

**Volumen Negociado y Rendimiento Promedio
CENI's Banco Central de Nicaragua (Mercado Primario)**

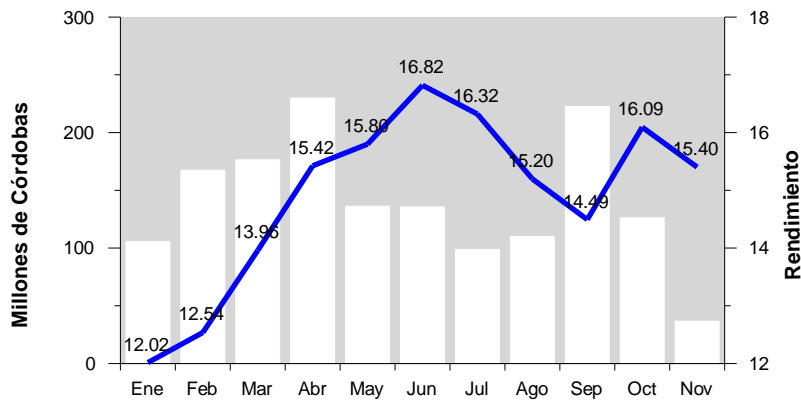

Volumen Negociado por Mercado en Millones de C\$

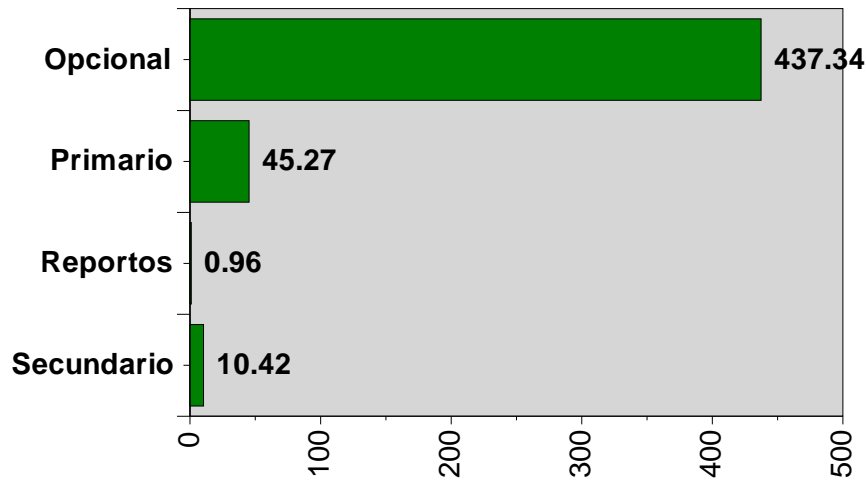

Participación de los Puestos de Bolsa en el Mercado

	Total	Opciones	Primario	Reportos	Secundario
BAC VALORES	11 %	10 %	34 %		31 %
BCD VALORES	12 %	12 %			
FINVAL S.A.	12 %	12 %	0 %	36 %	
INVERCAPITAL	17 %	16 %	40 %		0 %
INVERCASA	11 %	12 %			1 %
INVERCENTRO	11 %	11 %	15 %	46 %	16 %
INVEREXPO	9 %	10 %	1 %	1 %	1 %
INVERNIC	1 %		11 %		0 %
INVESTA	2 %	2 %		17 %	14 %
LAFISE VALORES	3 %	3 %			3 %
PROVALORES	12 %	12 %			32 %