



Bolsa de Valores de Nicaragua

Septiembre 2000

boletín de operaciones

Volumen Negociado: **C\$1,007,507,162.93**

Tipo de Cambio Promedio: **12.83**

Volumen Negociado: Desglose por Mercado

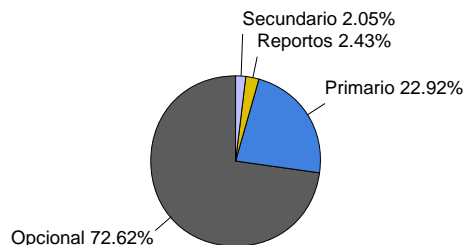

Volumen Negociado: Desglose por Sector

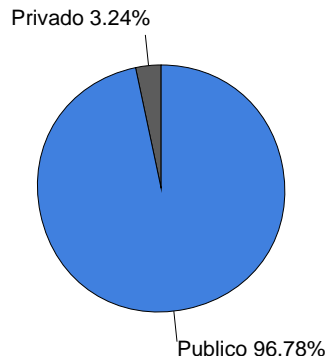

Rendimientos

CORDOBAS			
Días	Máximo	Mínimo	Promedio
7	20.05%	8.25%	12.05%
15	10.00%	10.00%	10.00%
180	19.13%	12.00%	13.47%
270	18.00%	16.25%	16.53%
360	21.34%	13.50%	17.13%
720	25.00%	15.00%	15.15%
DOLARES			
Días	Máximo	Mínimo	Promedio
7	26.00%	5.97%	11.54%
15	20.00%	9.50%	12.62%
30	14.50%	7.25%	11.60%
60	60.00%	11.00%	17.92%
90	14.50%	8.00%	9.86%
180	14.00%	9.25%	11.02%
270	9.50%	9.50%	9.50%
360	12.00%	8.75%	10.98%

Nota: Los rendimientos en córdobas son indexados al dólar

Bonos de Pago por Indemnización

Vencimiento	Volumen C\$	Precios			Rendimientos		
		Máximo	Mínimo	Promedio	Máximo	Mínimo	Promedio
2008	268,228.18	49.00%	48.00%	48.17%	22.54%	22.37%	22.51%
2009	1,444,850.89	39.00%	39.00%	39.00%	24.26%	24.26%	24.26%
2011	46,190.17	31.50%	31.50%	31.50%	24.14%	24.14%	24.14%
2012	137,339.08	28.00%	28.00%	28.00%	24.94%	24.94%	24.94%
2014	1,509,389.11	28.00%	22.00%	23.99%	27.75%	21.91%	25.29%
2015	16,855,582.11	30.00%	21.00%	21.84%	25.01%	19.23%	24.38%
Total ...	20,261,579.54	49.00%	21.00%	23.64%	27.75%	19.23%	24.39%

Volumen Negociado por Tipo de Título

Títulos	Emisor	C\$	\$	%
Sector Privado				
<i>Mercado Opcional</i>				
CERTIFICADO DE INVERSION EN DOLARES (CI\$)	CAFE SOLUBLE (CAFE)	0.00	15,000.00	0%
PAPEL COMERCIAL EN DOLARES (PC\$)	FINANCIERA DELTA (DELTA)	0.00	42,000.00	0%
<i>Mercado Primario</i>				
CERTIAGRO (CIAG\$)	BANCO DE CREDITO CENTROAMERICANO (BCR)	0.00	92,000.00	0%
CERTIFICADO DE INVERSION (CI)	CORPORACION CREDOMATIC S.A. (CC)	1,680,000.00	0.00	0%
CERTIFICADO DE INVERSION EN DOLARES (CI\$)	CAFE SOLUBLE (CAFE)	0.00	240,000.00	0%
CERTIFICADO DE INVERSION EN DOLARES (CI\$)	NICARAGUA SUGAR ESTATES LTD. (NSEL)	0.00	81,000.00	0%
PAGARE A LA ORDEN EN DOLARES (PAGA\$)	NICARAGUA SUGAR ESTATES LTD. (NSEL)	0.00	5,000.00	0%
PAPEL COMERCIAL EN DOLARES (PC\$)	FINANCIERA DELTA (DELTA)	0.00	104,000.00	0%
<i>Mercado de Reportos</i>				
PAPEL COMERCIAL EN DOLARES (PC\$)	FINANCIERA DELTA (DELTA)	0.00	1,496.92	0%
PAPEL COMERCIAL EN DOLARES (PC\$)	NICARAGUA SUGAR ESTATES LTD. (NSEL)	0.00	1,835,064.85	2%
Sector Publico				
<i>Mercado Opcional</i>				
BONO DE PAGO POR INDEMNIZACION (BPI)	MINISTERIO DE HACIENDA (MFIN)	17,003,880.06	8,169,916.16	12%
BONO EXTERNO (BOMEX\$)	BANCO CENTRAL DE NICARAGUA (BCN)	59,620,729.70	9,672,224.91	18%
CERTIFICADO NEGOCIABLE DE INVERSION (CENI)	BANCO CENTRAL DE NICARAGUA (BCN)	96,605,914.11	25,579,083.38	42%
CUPON DE BONO DE PAGO POR INDEMNIZACION	MINISTERIO DE HACIENDA (MFIN)	0.00	32,326.73	0%
<i>Mercado Primario</i>				
CERTIFICADO NEGOCIABLE DE INVERSION (CENI)	BANCO CENTRAL DE NICARAGUA (BCN)	222,545,000.00	0.00	22%
<i>Mercado Secundario</i>				
BONO DE PAGO POR INDEMNIZACION (BPI\$)	MINISTERIO DE HACIENDA (MFIN)	17,736,095.93	0.00	2%
BONO DEL TESORO (BOTE)	MINISTERIO DE HACIENDA (MFIN)	324,618.11	0.00	0%
CUPON DE BPI ESTANDARIZADO (CBPI\$)	MINISTERIO DE HACIENDA (MFIN)	56,291.83	0.00	0%
CUPON DE BONO DE PAGO POR INDEMNIZACION	MINISTERIO DE HACIENDA (MFIN)	14,480.29	0.00	0%
BONO DE PAGO POR INDEMNIZACION (BPI)	MINISTERIO DE HACIENDA (MFIN)	2,525,483.61	0.00	0%
<i>Mercado de Reportos</i>				
BONO DE PAGO POR INDEMNIZACION (BPI)	MINISTERIO DE HACIENDA (MFIN)	0.00	69,676.55	0%
		418,112,493.64	45,938,789.50	100%

Rendimientos Promedios en Mercado Primario

Plazo	CORDOBAS			DOLARES		
	Emisor	Título	Rendimiento	Emisor	Título	Rendimiento
30				NSEL	CI\$	7.25%
90				CAFE	CI\$	8.50%
				DELTA	PC\$	8.50%
				NSEL	CI\$	9.00%
180	BCN	CENI	13.47%	DELTA	PC\$	9.50%
	CC	CI	12.50%	NSEL	CI\$	9.45%
270	BCN	CENI	16.51%	CAFE	CI\$	9.50%
360	BCN	CENI	17.26%	CAFE	CI\$	12.00%
	CC	CI	14.26%	DELTA	PC\$	10.50%
				NSEL	PAGA\$	10.40%
370				BCR	CIAG\$	8.83%
720	BCN	CENI	15.00%			

Nota: Los rendimientos de los títulos en córdobas son indexados al dólar.

EVOLUCION DEL VOLUMEN NEGOCIADO (Millones de C\$)

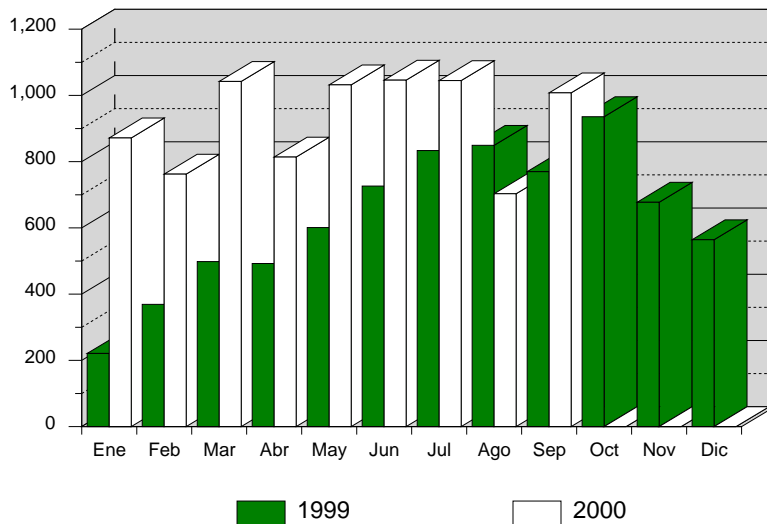

Volumen Negociado: Desglose por Plazo

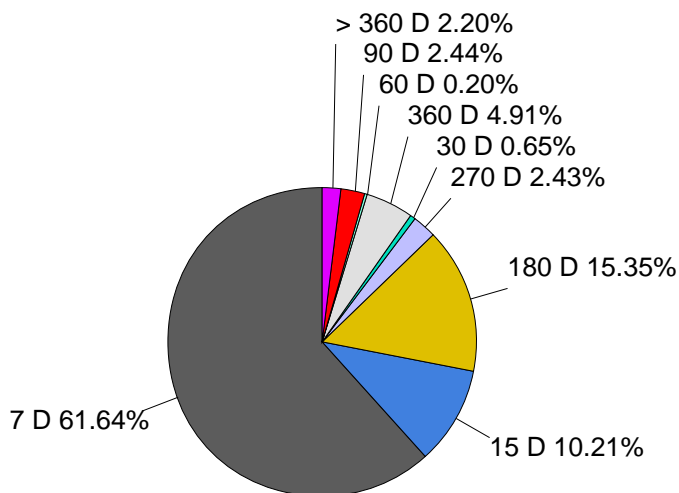

Volumen Negociado, Precio y Rendimiento Promedio BPI'S (Mercado Secundario)

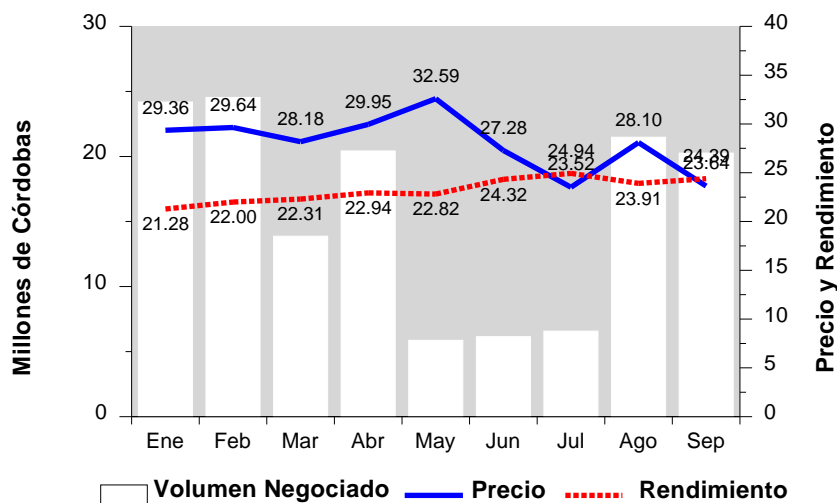

**Volumen Negociado y Rendimiento Promedio
CENI's Banco Central de Nicaragua (Mercado Primario)**

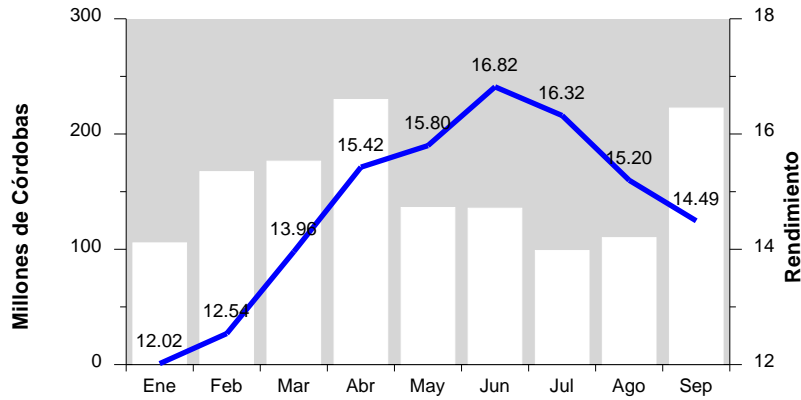

Volumen Negociado por Mercado en Millones de C\$

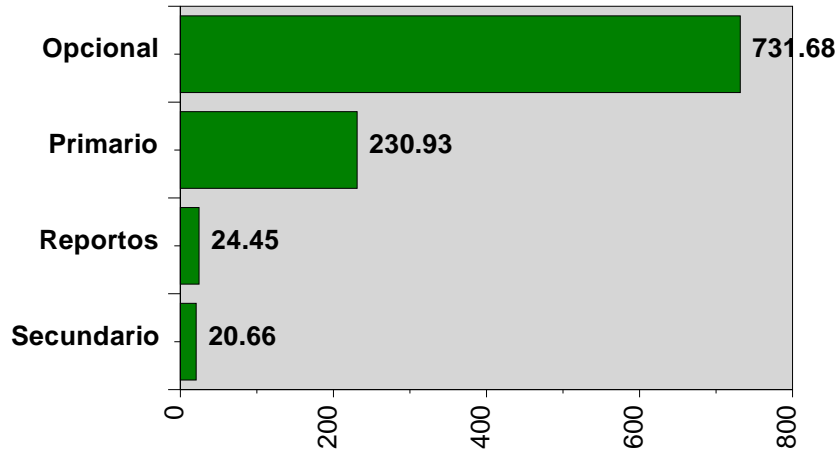

Participación de los Puestos de Bolsa en el Mercado

	Total	Opciones	Primario	Reportos	Secundario
BAC VALORES	6 %	3 %	3 %	96 %	21 %
BCD VALORES	9 %	11 %		0 %	6 %
FINVAL S.A.	10 %	12 %	1 %	1 %	
INTERBOLSA S.A.	3 %	4 %			
INVERCAPITAL	22 %	27 %			0 %
INVERCASA	14 %	17 %	3 %		3 %
INVERCENTRO	11 %	7 %	39 %	2 %	12 %
INVEREXPO	6 %	7 %	1 %	0 %	9 %
INVERNIC	0 %	0 %	0 %		5 %
INVESTA	5 %	1 %	29 %		11 %
LAFISE VALORES	5 %	4 %	15 %	0 %	1 %
PROVALORES	8 %	8 %	9 %		32 %