



# Bolsa de Valores de Nicaragua

Abril 2001

boletín de operaciones

Volumen Negociado: **C\$508,545,051.46**

Tipo de Cambio Promedio: **13.28**

## Volumen Negociado: Desglose por Mercado

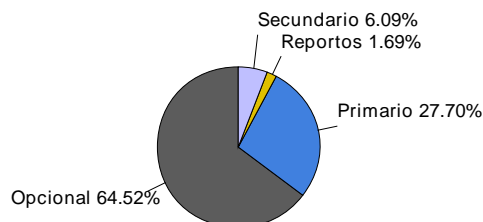

## Volumen Negociado: Desglose por Sector

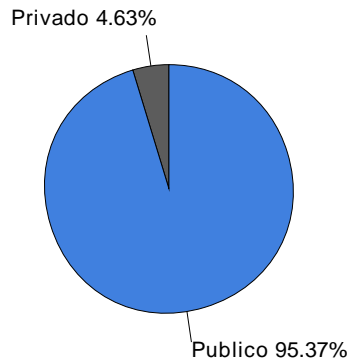

## Rendimientos

### CORDOBAS

Días	Máximo	Mínimo	Promedio
7	30.01%	9.50%	13.69%
15	27.50%	12.00%	13.90%
30	13.00%	12.00%	12.53%
60	19.15%	14.00%	16.22%
90	21.00%	21.00%	21.00%
180	16.95%	12.50%	16.27%
270	14.05%	14.05%	14.05%
360	25.00%	13.50%	15.61%
540	27.93%	24.07%	24.33%
720	25.00%	15.00%	15.05%
900	162.87%	18.17%	27.86%

### DOLARES

Días	Máximo	Mínimo	Promedio
7	11.00%	8.50%	10.32%
15	10.75%	10.00%	10.52%
30	15.00%	9.00%	11.33%
60	14.00%	8.00%	11.76%
90	14.00%	9.00%	11.81%
180	16.00%	9.00%	10.16%
270	11.50%	11.50%	11.50%
360	12.50%	8.75%	10.51%

Nota: Los rendimientos en córdobas son indexados al dólar

## Bonos de Pago por Indemnización

### Precios

### Rendimientos

Vencimiento	Volumen C\$	Máximo	Mínimo	Promedio	Máximo	Mínimo	Promedio
2008	4,238,507.89	48.00%	44.00%	46.50%	25.76%	24.59%	25.04%
2009	7,506,108.96	42.00%	42.00%	42.00%	25.93%	25.93%	25.93%
2011	843,654.67	33.50%	33.50%	33.50%	24.95%	24.95%	24.95%
2013	3,335,762.50	30.50%	23.00%	25.48%	29.51%	23.13%	26.49%
2014	674,855.60	25.96%	22.00%	22.58%	29.99%	24.49%	29.08%
2015	3,342,725.13	27.00%	20.00%	20.19%	28.13%	22.23%	27.85%
2016	10,803,920.80	23.00%	19.50%	20.40%	25.23%	21.77%	23.75%
Total ...	<b>30,745,535.55</b>	<b>48.00%</b>	<b>19.50%</b>	<b>30.21%</b>	<b>29.99%</b>	<b>21.77%</b>	<b>25.44%</b>

## Volumen Negociado por Tipo de Título

Títulos	Emisor	C\$	\$	%
<b>Sector Privado</b>				
<i>Mercado Primario</i>				
CERTIAGRO (CIAG\$)	BANCO DE CREDITO CENTROAMERICANO (BCR)	0.00	33,000.00	0%
CERTIFICADO DE INVERSION (CI)	CORPORACION CREDOMATIC S.A. (CC)	974,000.00	0.00	0%
CERTIFICADO DE INVERSION EN DOLARES (CI\$)	NICARAGUA SUGAR ESTATES LTD. (NSEL)	0.00	710,000.00	2%
PAGARE A LA ORDEN EN DOLARES (PAGA\$)	NICARAGUA SUGAR ESTATES LTD. (NSEL)	0.00	192,000.00	1%
PAPEL COMERCIAL EN DOLARES (PC\$)	FINANCIERA DELTA (DELTA)	0.00	246,000.00	1%
<i>Mercado de Reportos</i>				
PAPEL COMERCIAL EN DOLARES (PC\$)	NICARAGUA SUGAR ESTATES LTD. (NSEL)	0.00	516,740.24	1%
<b>Sector Publico</b>				
<i>Mercado Opcional</i>				
BONO DE PAGO POR INDEMNIZACION (BPI)	MINISTERIO DE HACIENDA (MFIN)	0.00	957,894.33	3%
BONO DEL TESORO (BOTE)	MINISTERIO DE HACIENDA (MFIN)	0.00	25,000.00	0%
BONO EXTERNO (BOMEX\$)	BANCO CENTRAL DE NICARAGUA (BCN)	19,502,876.71	0.00	4%
CERTIFICADO NEGOCIABLE DE INVERSION (CENI)	BANCO CENTRAL DE NICARAGUA (BCN)	206,831,128.80	6,680,315.82	58%
<i>Mercado Primario</i>				
CERTIFICADO NEGOCIABLE DE INVERSION (CENI)	BANCO CENTRAL DE NICARAGUA (BCN)	124,195,000.00	0.00	24%
<i>Mercado Secundario</i>				
BONO DE PAGO POR INDEMNIZACION (BPI\$)	MINISTERIO DE HACIENDA (MFIN)	22,298,060.40	0.00	4%
CUPON DE BONO DE PAGO POR INDEMNIZACION	MINISTERIO DE HACIENDA (MFIN)	76,396.92	0.00	0%
CUPON DE BPI ESTANDARIZADO (CBPI\$)	MINISTERIO DE HACIENDA (MFIN)	171,847.05	0.00	0%
BONO DE PAGO POR INDEMNIZACION (BPI)	MINISTERIO DE HACIENDA (MFIN)	8,447,475.15	0.00	2%
<i>Mercado de Reportos</i>				
BONO DE PAGO POR INDEMNIZACION (BPI)	MINISTERIO DE HACIENDA (MFIN)	285,009.35	39,042.62	0%
CERTIFICADO NEGOCIABLE DE INVERSION (CENI)	BANCO CENTRAL DE NICARAGUA (BCN)	0.00	70,131.77	0%
		<b>382,781,794.38</b>	<b>9,470,124.78</b>	<b>100%</b>

### Rendimientos Promedios en Mercado Primario

Plazo	Emisor	CORDOBAS		Emisor	DOLARES	
		Título	Rendimiento		Título	Rendimiento
90				DELTA	PC\$	9.00%
180	BCN	CENI	16.28%	DELTA	PC\$	9.85%
		CC	12.50%	NSEL	CI\$	11.17%
270	CC	CI	14.05%	NSEL	PAGA\$	10.03%
				NSEL	CI\$	11.50%
360	BCN	CENI	19.15%	DELTA	PC\$	11.00%
		CC	13.67%	NSEL	PAGA\$	10.18%
370				BCR	CIAG\$	8.75%

*Nota: Los rendimientos de los títulos en córdobas son indexados al dólar.*

### EVOLUCION DEL VOLUMEN NEGOCIADO (Millones de C\$)

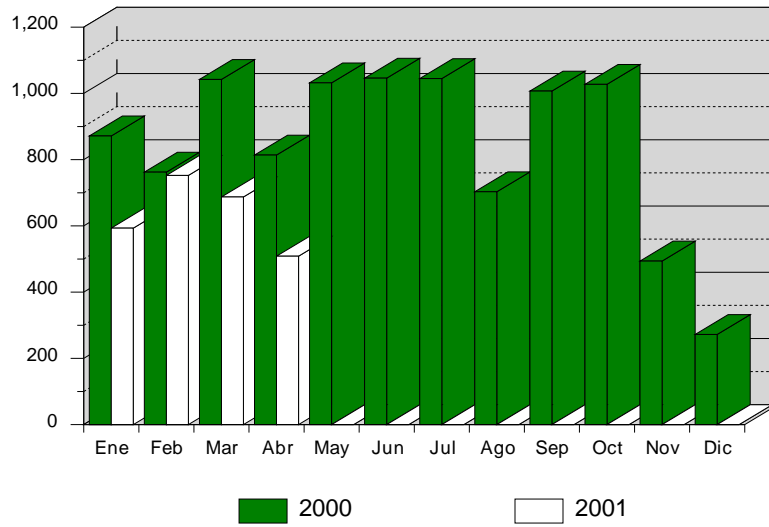

### Volumen Negociado: Desglose por Plazo

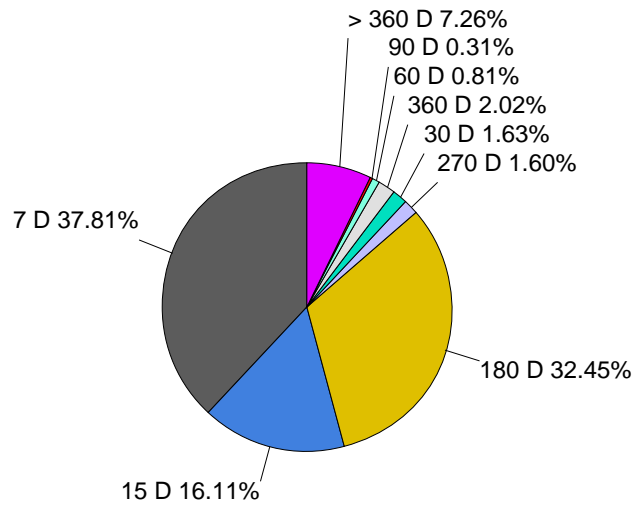

### Volumen Negociado, Precio y Rendimiento Promedio BPI'S (Mercado Secundario)

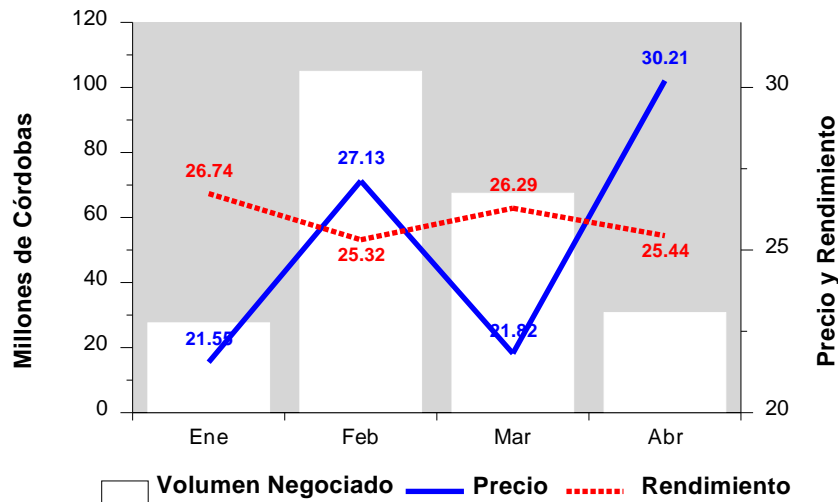

**Volumen Negociado y Rendimiento Promedio  
CENI's Banco Central de Nicaragua (Mercado Primario)**

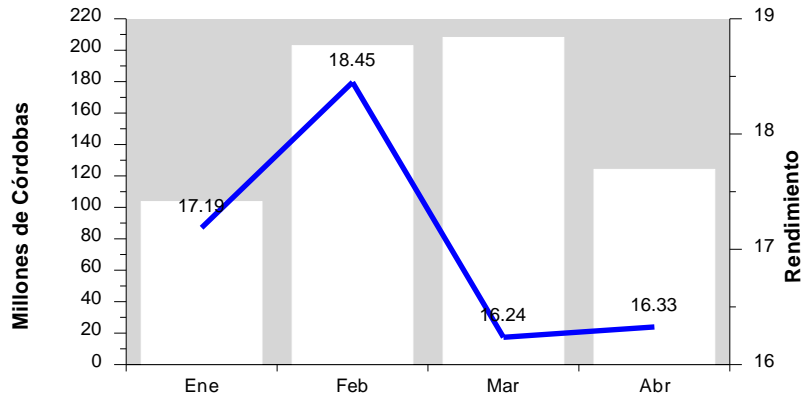

**Volumen Negociado por Mercado en Millones de C\$**

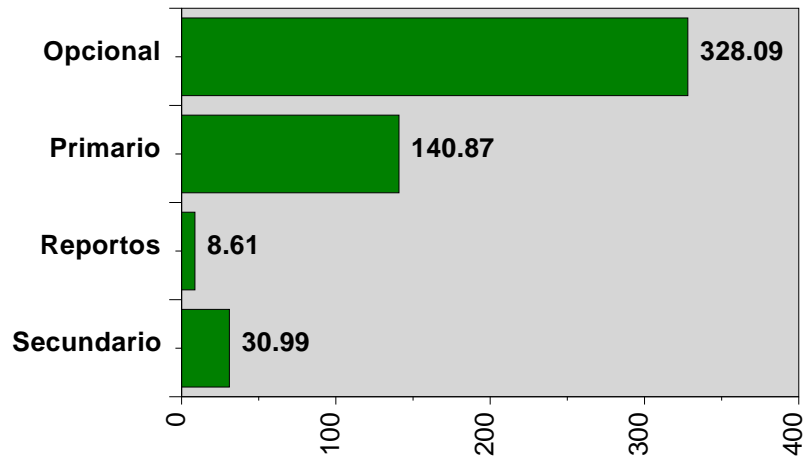

**Participación de los Puestos de Bolsa en el Mercado**

	Total	Opciones	Primario	Reportos	Secundario
BAC VALORES	27 %	28 %	28 %	80 %	1 %
BCD VALORES	22 %	28 %	0 %		5 %
FINVAL S.A.	9 %	11 %			
INVERCAPITAL	0 %	0 %	0 %		1 %
INVERCASA	5 %	2 %	12 %		22 %
INVEREXPO	12 %	16 %	1 %		1 %
INVERNIC	3 %	0 %	3 %		31 %
INVESTA	9 %	2 %	38 %		11 %
LAFISE VALORES	13 %	10 %	17 %	20 %	29 %
PROVALORES	1 %	1 %			1 %
VALCA	1 %	1 %			