



# Bolsa de Valores de Nicaragua

Julio 2001

boletín de operaciones

Volumen Negociado: **C\$727,427,157.76**  
 Tipo de Cambio Promedio: **13.48**

## Volumen Negociado: Desglose por Mercado

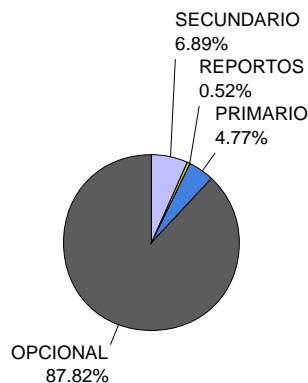

## Volumen Negociado: Desglose por Sector

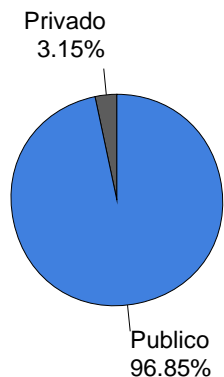

## Rendimientos

CORDOBAS			
Días	Mínimo	Promedio	Máximo
7	4.50%	11.95%	14.05%
15	12.50%	12.50%	12.50%
30	11.00%	17.04%	30.79%
90	14.00%	16.61%	17.00%
180	17.00%	17.48%	17.50%
360	18.50%	18.74%	49.21%
540	28.07%	28.25%	30.29%
720	15.00%	15.07%	33.28%
900	25.03%	26.32%	28.07%
DOLARES			
Días	Mínimo	Promedio	Máximo
7	10.00%	10.11%	11.50%
15	10.00%	12.60%	15.25%
30	7.00%	11.15%	16.00%
60	7.50%	11.53%	15.00%
90	9.00%	11.87%	14.00%
180	8.00%	10.29%	14.00%
270	9.75%	9.79%	12.50%
360	8.75%	10.25%	10.50%

Nota: Los rendimientos en córdobas son indexados al dólar

## Bonos de Pago por Indemnización (Mercado Secundario)

Vencimiento	Volumen C\$	Precios			Rendimientos		
		Mínimo	Promedio	Máximo	Mínimo	Promedio	Máximo
2008	1,020,227.20	45.00%	46.17%	48.00%	25.51%	25.73%	26.28%
2009	378,465.74	38.00%	38.00%	38.00%	26.51%	28.86%	30.24%
2013	59,073.20	23.00%	23.58%	23.75%	28.39%	28.73%	29.84%
2014	2,575,418.40	22.00%	22.26%	22.50%	29.31%	29.42%	29.54%
2015	243,345.84	19.50%	19.70%	21.00%	27.32%	29.43%	29.71%
2016	44,648,092.07	18.50%	18.57%	30.00%	18.97%	26.84%	27.30%
Total . . .	<b>48,924,622.45</b>	<b>18.50%</b>	<b>19.50%</b>	<b>48.00%</b>	<b>18.97%</b>	<b>26.99%</b>	<b>30.24%</b>

## Volumen Negociado Títulos de Deuda

Instrumentos	Emisores	C\$	\$	%
<b>Sector Privado</b>				
<b>Mercado Primario</b>				
CERTIAGRO (CIAG\$)	BANCO DE CREDITO CENTROAMERICANO (BCR)	0.00	9,000.00	0%
CERTIFICADO DE INVERSION EN DOLARES (CI\$)	NICARAGUA SUGAR ESTATES LTD. (NSEL)	0.00	892,000.00	2%
PAGARE A LA ORDEN EN DOLARES (PAGAS\$)	NICARAGUA SUGAR ESTATES LTD. (NSEL)	0.00	500,000.00	1%
PAPEL COMERCIAL EN DOLARES (PC\$)	FINANCIERA DELTA (DELTA)	0.00	72,000.00	0%
<b>Mercado Reportos</b>				
PAPEL COMERCIAL EN DOLARES (PC\$)	NICARAGUA SUGAR ESTATES LTD. (NSEL)	0.00	195,127.46	0%
<b>Sector Publico</b>				
<b>Mercado Opcional</b>				
BONO DE PAGO POR INDEMNIZACION (BPI)	MINISTERIO DE HACIENDA (MFIN)	0.00	1,019,282.38	2%
BONO EXTERNO (BOMEX\$)	BANCO CENTRAL DE NICARAGUA (BCN)	27,002,739.72	600,000.00	5%
CERTIFICADO NEGOCIABLE DE INVERSION (CENI)	BANCO CENTRAL DE NICARAGUA (BCN)	336,948,488.90	17,927,047.45	81%
<b>Mercado Primario</b>				
CERTIFICADO NEGOCIABLE DE INVERSION (CENI)	BANCO CENTRAL DE NICARAGUA (BCN)	13,802,000.00	0.00	2%
<b>Mercado Reportos</b>				
BONO DE PAGO POR INDEMNIZACION (BPI)	MINISTERIO DE HACIENDA (MFIN)	301,554.83	57,627.55	0%
<b>Mercado Secundario</b>				
BONO DE PAGO POR INDEMNIZACION (BPI\$)	MINISTERIO DE HACIENDA (MFIN)	46,223,196.92	0.00	6%
BONO DE PAGO POR INDEMNIZACION (BPI)	MINISTERIO DE HACIENDA (MFIN)	2,701,425.53	0.00	0%
CERTIFICADO NEGOCIABLE DE INVERSION (CENI)	BANCO CENTRAL DE NICARAGUA (BCN)	43,650.32	0.00	0%
CUPON DE BPI ESTANDARIZADO (CBPI\$)	MINISTERIO DE HACIENDA (MFIN)	254,842.97	0.00	0%
		<b>427,277,899.19</b>	<b>21,272,084.84</b>	<b>100%</b>

## Acciones Volumen Negociado y Precios

Instrumento	Emisor	Volumen C\$	P R E C I O S C\$		
			Mínimo	Promedio	Máximo
ACCION NOMINATIVA SERIE 2 (ACC2)	CLUB NAUTICO COCIBOLCA (CNC)	406,499.57	2,128.27	2,128.27	2,128.27
		<b>406,499.57</b>			

## Rendimientos Promedios en Mercado Primario

Plazo	CORDOBAS			DOLARES		
	Emisor	Instrumento	Rendimiento	Emisor	Instrumento	Rendimiento
60				NSEL	CI\$	8.00%
90	BCN	CENI	16.62%	DELTA	PC\$	9.00%
180	BCN	CENI	17.48%	DELTA	PC\$	10.00%
				NSEL	CI\$	11.16%
				NSEL	PAGA\$	10.00%
270				NSEL	CI\$	9.77%
360	BCN	CENI	18.74%	DELTA	PC\$	10.50%
370				BCR	CIAG\$	8.81%

Nota: Los rendimientos de los títulos en córdobas son indexados al dólar.

### EVOLUCION DEL VOLUMEN NEGOCIADO (Millones de C\$)

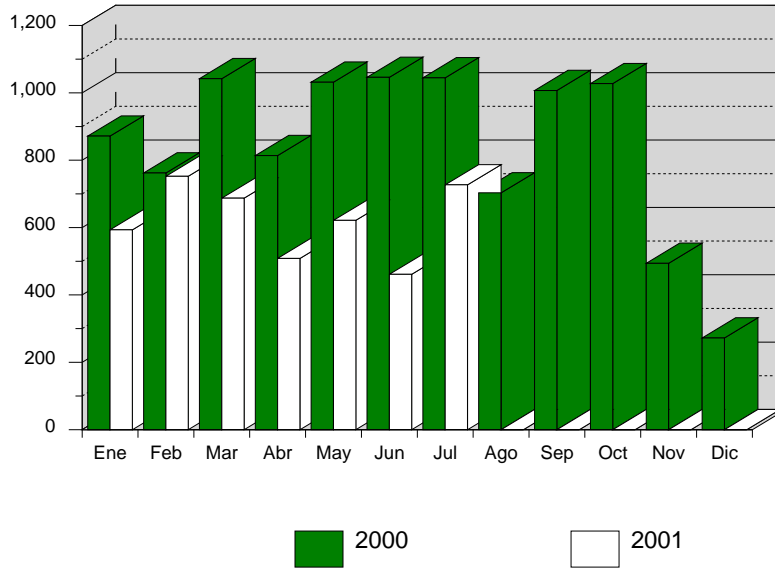

### Títulos de Deuda Volumen Negociado: Desglose por Plazo

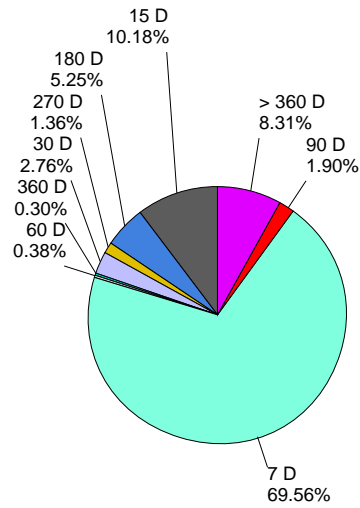

### Volumen Negociado, Precio y Rendimiento Promedio BPI'S (Mercado Secundario)

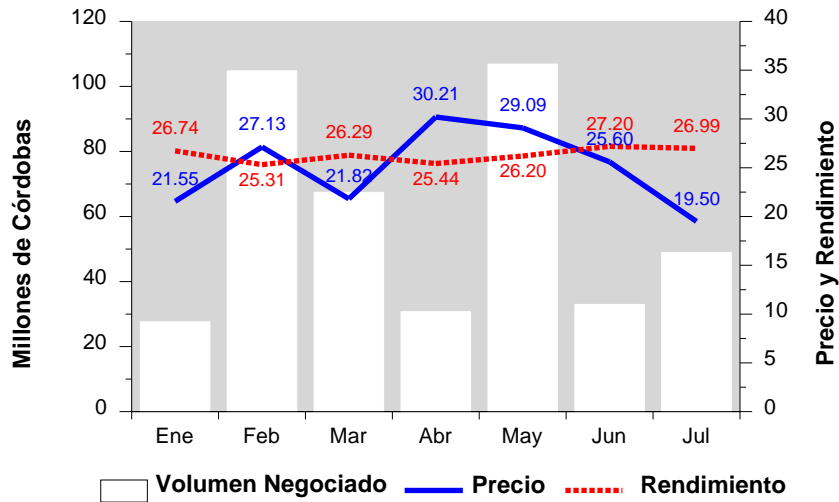

**Volumen Negociado y Rendimiento Promedio  
CENI's Banco Central de Nicaragua (Mercado Primario)**

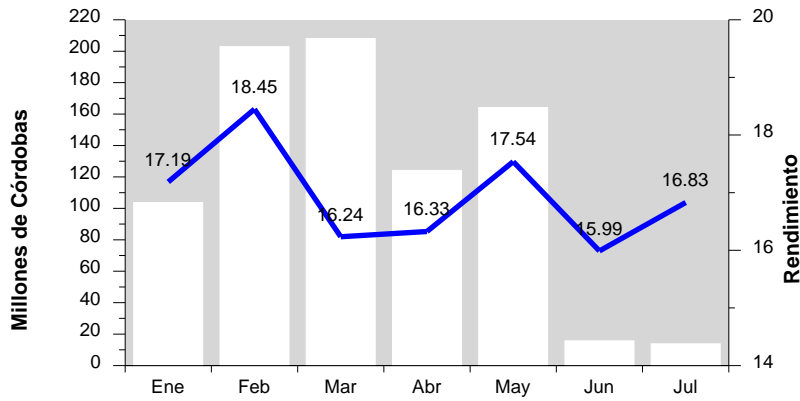

**Títulos de Deuda  
Volumen Negociado por Mercado en Millones de C\$**

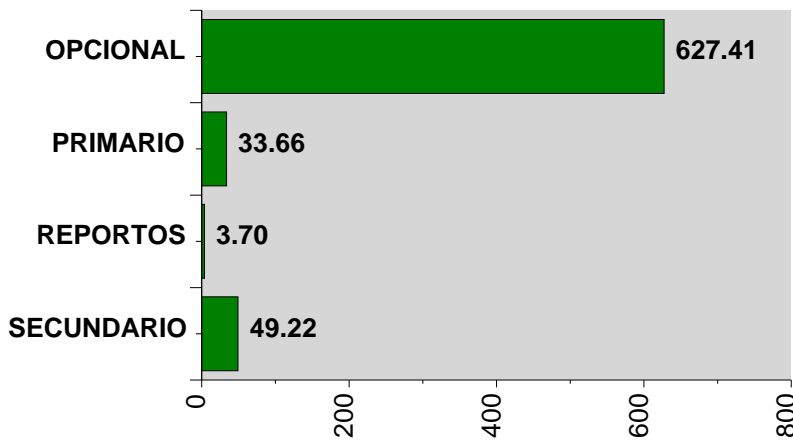

**Acciones Volumen Negociado por Mercado en Miles de C\$**

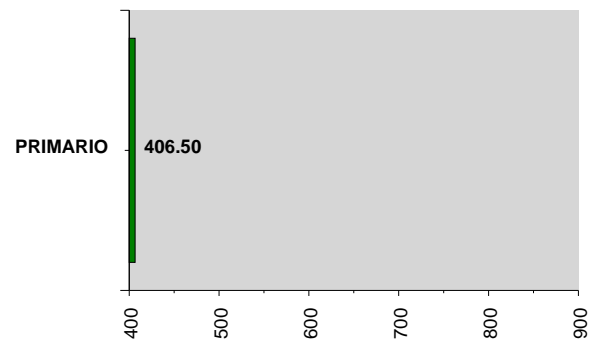

**Participación de los Puestos de Bolsa en el Mercado**

	Total	Acciones	Opciones	Primario	Reportos	Secundario
BAC VALORES	8.48 %		7.35 %	60.47 %	70.92 %	0.37 %
BCD VALORES	16.00 %		17.78 %			0.05 %
FINVAL S.A.	24.17 %		26.84 %		2.54 %	0.14 %
INVERCAPITAL	0.04 %		0.04 %			0.00 %
INVERCASA	1.68 %		1.50 %	4.76 %		2.97 %
INVEREXPO	4.73 %		5.26 %			0.00 %
INVERNIC	2.12 %	100.00 %	1.98 %			4.33 %
INVESTA	2.58 %		0.77 %	2.81 %		25.71 %
LAFISE VALORES	23.59 %		23.79 %	31.93 %	26.53 %	18.09 %
PROVALORES	15.84 %		14.09 %			44.81 %
VALCA	0.72 %		0.53 %			3.49 %