



Bolsa de Valores de Nicaragua

Mayo 2001

boletín de operaciones

Volumen Negociado: **C\$621,444,940.91**
 Tipo de Cambio Promedio: **13.34**

Volumen Negociado: Desglose por Mercado

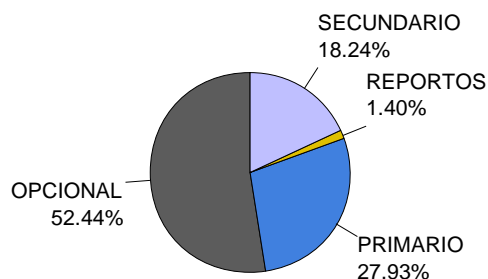

Volumen Negociado: Desglose por Sector

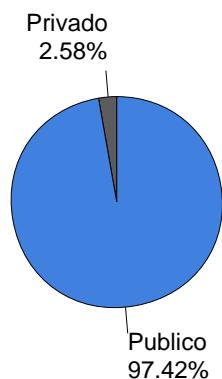

Rendimientos

CORDOBAS

Días	Mínimo	Promedio	Máximo
7	2.00%	5.78%	11.00%
15	9.99%	11.83%	44.19%
30	12.00%	14.06%	19.99%
60	19.07%	19.18%	19.34%
90	14.00%	14.77%	18.00%
180	16.00%	17.02%	17.25%
270	25.00%	25.00%	25.00%
360	14.36%	19.60%	19.75%
540	25.06%	27.13%	33.39%
720	23.16%	23.16%	23.16%
900	20.33%	29.52%	30.04%

DOLARES

Días	Mínimo	Promedio	Máximo
7	5.59%	9.24%	10.50%
15	10.50%	10.50%	10.50%
30	7.50%	9.01%	12.00%
60	7.50%	9.64%	14.00%
90	8.50%	9.21%	14.00%
180	9.50%	10.70%	14.00%
270	9.50%	10.29%	11.50%
360	8.75%	10.17%	11.00%

Nota: Los rendimientos en córdobas son indexados al dólar

Bonos de Pago por Indemnización (Mercado Secundario)

Vencimiento	Volumen C\$	Precios			Rendimientos		
		Mínimo	Promedio	Máximo	Mínimo	Promedio	Máximo
2008	8,034,663.42	44.00%	45.70%	52.50%	21.99%	25.80%	27.24%
2009	33,372,618.99	39.00%	41.37%	43.50%	25.03%	26.56%	26.96%
2010	578,694.33	37.00%	37.00%	37.00%	25.61%	25.62%	26.34%
2013	69,415.27	28.00%	28.00%	28.00%	25.60%	25.60%	25.60%
2014	10,055,624.90	22.00%	23.50%	24.95%	26.71%	28.05%	29.46%
2015	14,051,063.96	20.00%	20.79%	24.00%	23.99%	27.44%	28.48%
2016	40,702,743.90	19.00%	19.89%	21.00%	23.04%	24.81%	27.42%
Total . . .	106,864,824.77	19.00%	29.09%	52.50%	21.99%	26.20%	29.46%

Volumen Negociado Títulos de Deuda

Instrumentos	Emisores	C\$	\$	%
Sector Privado				
Mercado Primario				
CERTIAGRO (CIAG\$)	BANCO DE CREDITO CENTROAMERICANO (BCR)	0.00	28,000.00	0%
CERTIFICADO DE INVERSION (CI)	CORPORACION CREDOMATIC S.A. (CC)	136,000.00	0.00	0%
CERTIFICADO DE INVERSION EN DOLARES (CI\$)	CAFE SOLUBLE (CAFE)	0.00	30,000.00	0%
CERTIFICADO DE INVERSION EN DOLARES (CI\$)	NICARAGUA SUGAR ESTATES LTD. (NSEL)	0.00	304,000.00	1%
PAGARE A LA ORDEN EN DOLARES (PAGAS\$)	NICARAGUA SUGAR ESTATES LTD. (NSEL)	0.00	254,000.00	1%
PAPEL COMERCIAL EN DOLARES (PC\$)	FINANCIERA DELTA (DELTA)	0.00	77,000.00	0%
Mercado Reportos				
PAPEL COMERCIAL EN DOLARES (PC\$)	NICARAGUA SUGAR ESTATES LTD. (NSEL)	0.00	497,255.20	1%
Sector Publico				
Mercado Opcional				
BONO DE PAGO POR INDEMNIZACION (BPI)	MINISTERIO DE HACIENDA (MFIN)	0.00	891,308.75	2%
BONO EXTERNO (BOMEX\$)	BANCO CENTRAL DE NICARAGUA (BCN)	62,806,678.08	2,594,000.00	16%
CERTIFICADO NEGOCIABLE DE INVERSION (CENI)	BANCO CENTRAL DE NICARAGUA (BCN)	80,900,000.00	10,169,945.62	35%
Mercado Primario				
CERTIFICADO NEGOCIABLE DE INVERSION (CENI)	BANCO CENTRAL DE NICARAGUA (BCN)	164,147,000.00	0.00	26%
Mercado Reportos				
BONO DE PAGO POR INDEMNIZACION (BPI)	MINISTERIO DE HACIENDA (MFIN)	290,245.08	121,922.62	0%
CERTIFICADO NEGOCIABLE DE INVERSION (CENI)	BANCO CENTRAL DE NICARAGUA (BCN)	0.00	8,966.84	0%
Mercado Secundario				
BONO DE PAGO POR INDEMNIZACION (BPI\$)	MINISTERIO DE HACIENDA (MFIN)	94,851,889.16	0.00	15%
BONO DE PAGO POR INDEMNIZACION (BPI)	MINISTERIO DE HACIENDA (MFIN)	12,012,935.61	0.00	2%
BONO DEL TESORO (BOTE)	MINISTERIO DE HACIENDA (MFIN)	1,516,720.32	0.00	0%
CERTIFICADO NEGOCIABLE DE INVERSION (CENI)	BANCO CENTRAL DE NICARAGUA (BCN)	3,757,581.64	0.00	1%
CUPON DE BONO DE PAGO POR INDEMNIZACION (CBF)	MINISTERIO DE HACIENDA (MFIN)	202,430.94	0.00	0%
CUPON DE BPI ESTANDARIZADO (CBPI\$)	MINISTERIO DE HACIENDA (MFIN)	1,017,250.72	0.00	0%
		421,638,731.55	14,976,399.03	100%

Acciones Volumen Negociado y Precios

Instrumento	Emisor	Volumen C\$	P R E C I O S C\$		
			Mínimo	Promedio	Máximo
ACCION NOMINATIVA SERIE 1 (ACC1)	CLUB NAUTICO COCIBOLCA (CNC)	21,046.30	2,104.63	2,104.63	2,104.63
		21,046.30			

Rendimientos Promedios en Mercado Primario

Plazo	CORDOBAS			DOLARES		
	Emisor	Instrumento	Rendimiento	Emisor	Instrumento	Rendimiento
90				DELTA	PC\$	8.86%
				NSEL	CI\$	8.50%
180	BCN	CENI	17.02%	NSEL	CI\$	9.50%
				NSEL	PAGAS\$	12.00%
270				NSEL	CI\$	10.35%
360	BCN	CENI	19.63%	CAFE	CI\$	9.00%
	CC	CI	14.36%	DELTA	PC\$	10.55%
				NSEL	PAGAS\$	10.50%
370				BCR	CIAG\$	8.86%

Nota: Los rendimientos de los títulos en córdobas son indexados al dólar.

EVOLUCION DEL VOLUMEN NEGOCIADO (Millones de C\$)

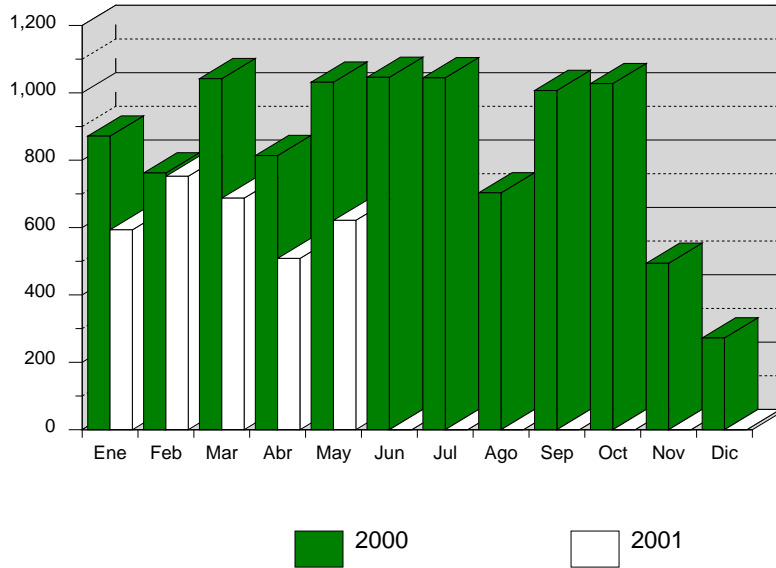

Títulos de Deuda Volumen Negociado: Desglose por Plazo

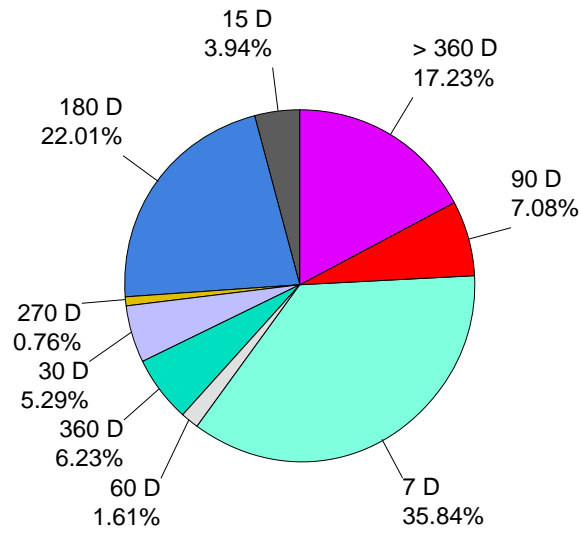

Volumen Negociado, Precio y Rendimiento Promedio BPI'S (Mercado Secundario)

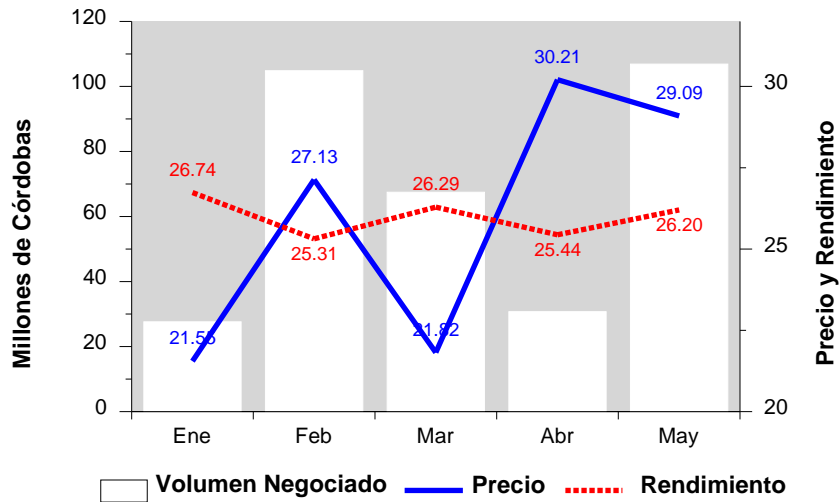

**Volumen Negociado y Rendimiento Promedio
CENI's Banco Central de Nicaragua (Mercado Primario)**

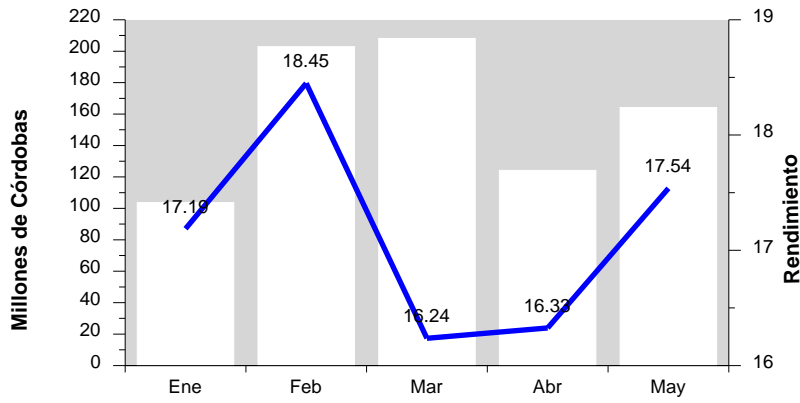

**Títulos de Deuda
Volumen Negociado por Mercado en Millones de C\$**

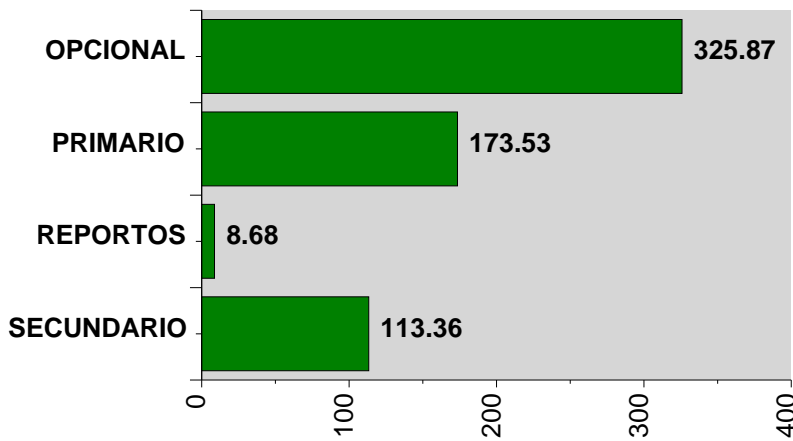

Acciones Volumen Negociado por Mercado en Miles de C\$

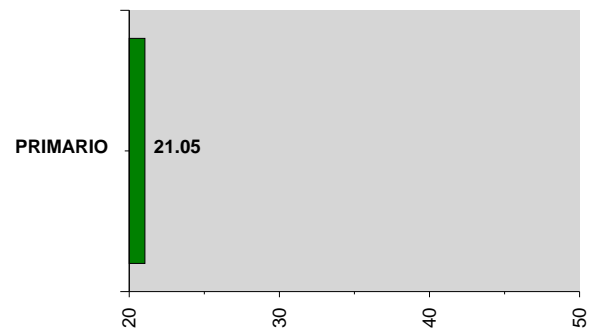

Participación de los Puestos de Bolsa en el Mercado

	Total	Acciones	Opciones	Primario	Reportos	Secundario
BAC VALORES	29.69 %		30.07 %	56.76 %	76.51 %	4.29 %
BCD VALORES	13.80 %		20.57 %			5.97 %
FINVAL S.A.	7.26 %		11.68 %		8.48 %	
INVERCAPITAL	0.54 %		0.10 %	0.46 %	2.32 %	1.73 %
INVERCASA	2.96 %		0.67 %	0.19 %		11.89 %
INVEREXPO	8.47 %		13.37 %			1.52 %
INVERNIC	3.47 %		3.99 %	0.59 %		4.43 %
INVESTA	4.02 %	100.00 %	3.22 %	1.51 %		8.57 %
LAFISE VALORES	23.51 %		15.06 %	40.47 %	12.68 %	35.65 %
PROVALORES	6.23 %		1.21 %			25.91 %