



Bolsa de Valores de Nicaragua

Septiembre 2001

boletín de operaciones

Volumen Negociado: **C\$507,826,287.38**

Tipo de Cambio Promedio: **13.61**

Volumen Negociado: Desglose por Mercado

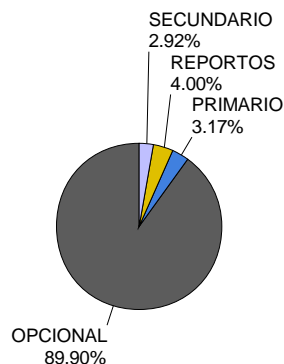

Volumen Negociado: Desglose por Sector

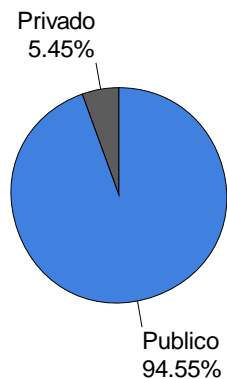

Rendimientos

CORDOBAS

Días	Mínimo	Promedio	Máximo
7	4.39%	10.53%	15.00%
15	14.00%	15.38%	16.50%
30	11.00%	11.00%	11.00%
90	14.00%	15.65%	32.29%
180	17.00%	17.00%	33.77%
360	19.50%	20.76%	20.95%
720	25.14%	32.57%	35.83%
1080	14.88%	14.88%	14.88%

DOLARES

Días	Mínimo	Promedio	Máximo
7	9.00%	12.48%	14.00%
15	10.50%	11.89%	13.50%
30	7.00%	11.70%	14.50%
60	8.00%	11.10%	14.00%
90	8.00%	9.67%	11.00%
180	9.50%	11.46%	18.00%
270	9.50%	10.37%	10.75%
360	8.75%	9.24%	11.00%

Nota: Los rendimientos en córdobas son indexados al dólar

Bonos de Pago por Indemnización (Mercado Secundario)

Vencimiento	Volumen C\$	Precios			Rendimientos		
		Mínimo	Promedio	Máximo	Mínimo	Promedio	Máximo
2010	5,355,755.69	31.15%	31.15%	31.15%	32.32%	32.32%	32.32%
2013	4,413,755.15	23.25%	23.25%	23.25%	30.70%	30.70%	30.70%
2014	2,568,791.88	22.70%	22.70%	22.70%	29.26%	29.31%	29.37%
2015	1,987,363.30	19.00%	19.74%	21.00%	29.50%	30.33%	31.07%
2016	325,103.25	19.00%	19.64%	20.00%	25.18%	26.33%	26.95%
Total . . .	14,650,769.27	19.00%	25.49%	31.15%	25.18%	31.09%	32.32%

Volumen Negociado Títulos de Deuda

Instrumentos	Emisores	C\$	\$	%
Sector Privado				
<i>Mercado Primario</i>				
CERTIAGRO (CIAG\$)	BANCO DE CREDITO CENTROAMERICANO (BCR)	0.00	49,000.00	0%
CERTIFICADO DE INVERSION EN DOLARES (CI\$)	NICARAGUA SUGAR ESTATES LTD. (NSEL)	0.00	486,000.00	1%
PAGARE A LA ORDEN EN DOLARES (PAGA\$)	NICARAGUA SUGAR ESTATES LTD. (NSEL)	0.00	7,000.00	0%
PAPEL COMERCIAL EN DOLARES (PC\$)	FINANCIERA DELTA (DELTA)	0.00	127,000.00	0%
<i>Mercado Reportos</i>				
PAPEL COMERCIAL EN DOLARES (PC\$)	NICARAGUA SUGAR ESTATES LTD. (NSEL)	0.00	1,364,053.59	4%
Sector Publico				
<i>Mercado Opcional</i>				
BONO DE PAGO POR INDEMNIZACION (BPI)	MINISTERIO DE HACIENDA (MFIN)	0.00	864,350.00	2%
BONO EXTERNO (BOMEX\$)	BANCO CENTRAL DE NICARAGUA (BCN)	19,998,630.33	3,596,841.73	14%
CERTIFICADO NEGOCIABLE DE INVERSION (CENI)	BANCO CENTRAL DE NICARAGUA (BCN)	180,183,215.74	14,358,502.11	74%
CUPON DE BPI ESTANDARIZADO (CBPI\$)	MINISTERIO DE HACIENDA (MFIN)	0.00	4,056.87	0%
<i>Mercado Primario</i>				
BONO (BONO\$)	EMPRESA ADMINISTRADORA DE AEROPUESTOS INTLE	67,923.50	0.00	0%
CERTIFICADO NEGOCIABLE DE INVERSION (CENI)	BANCO CENTRAL DE NICARAGUA (BCN)	6,907,000.00	0.00	1%
<i>Mercado Reportos</i>				
BONO DE PAGO POR INDEMNIZACION (BPI)	MINISTERIO DE HACIENDA (MFIN)	309,855.69	62,482.29	0%
CERTIFICADO NEGOCIABLE DE INVERSION (CENI)	BANCO CENTRAL DE NICARAGUA (BCN)	0.00	41,195.35	0%
<i>Mercado Secundario</i>				
BONO DE PAGO POR INDEMNIZACION (BPI\$)	MINISTERIO DE HACIENDA (MFIN)	13,383,202.01	0.00	3%
BONO DE PAGO POR INDEMNIZACION (BPI)	MINISTERIO DE HACIENDA (MFIN)	1,267,567.26	0.00	0%
CUPON DE BONO DE PAGO POR INDEMNIZACION (CBF)	MINISTERIO DE HACIENDA (MFIN)	136,980.99	0.00	0%
CUPON DE BPI ESTANDARIZADO (CBPI\$)	MINISTERIO DE HACIENDA (MFIN)	55,502.16	0.00	0%
		222,309,877.68	20,960,481.94	100%

Acciones Volumen Negociado y Precios

Instrumento	Emisor	Volumen C\$	P R E C I O S C\$		
			Mínimo	Promedio	Máximo
ACCION NOMINATIVA SERIE 1 (ACC1)	CLUB NAUTICO COCIBOLCA (CNC)	32,200.50	2,146.70	2,146.70	2,146.70
		32,200.50			

Rendimientos Promedios en Mercado Primario

Plazo	CORDOBAS			DOLARES		
	Emisor	Instrumento	Rendimiento	Emisor	Instrumento	Rendimiento
30				NSEL	CI\$	8.50%
60				NSEL	CI\$	8.50%
90	BCN	CENI	14.73%	DELTA	PC\$	9.00%
180	BCN	CENI	17.00%	NSEL	CI\$	8.42%
270				DELTA	PC\$	10.00%
360	BCN	CENI	20.76%	NSEL	CI\$	9.50%
370				NSEL	CI\$	10.37%
1800	EAAI	BONO\$	14.88%	DELTA	PC\$	11.00%
				NSEL	PAGA\$	10.40%
				BCR	CIAG\$	8.83%

Nota: Los rendimientos de los títulos en córdobas son indexados al dólar.

EVOLUCION DEL VOLUMEN NEGOCIADO (Millones de C\$)

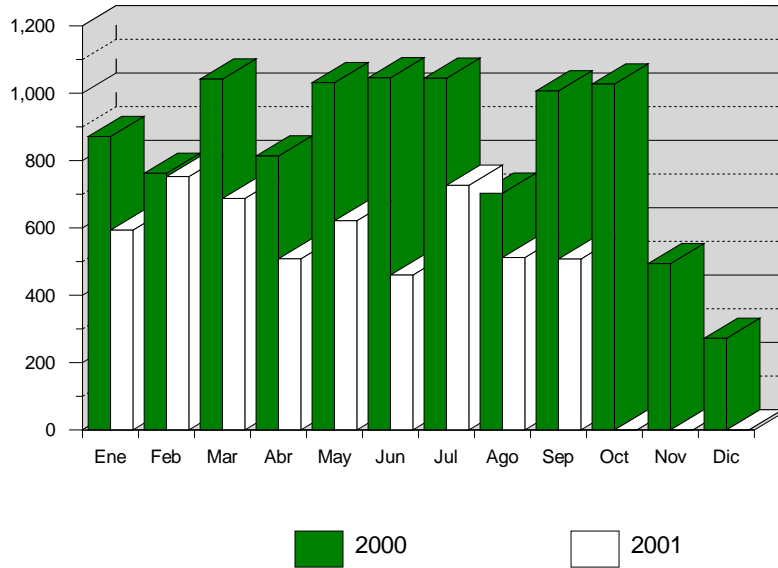

Títulos de Deuda Volumen Negociado: Desglose por Plazo

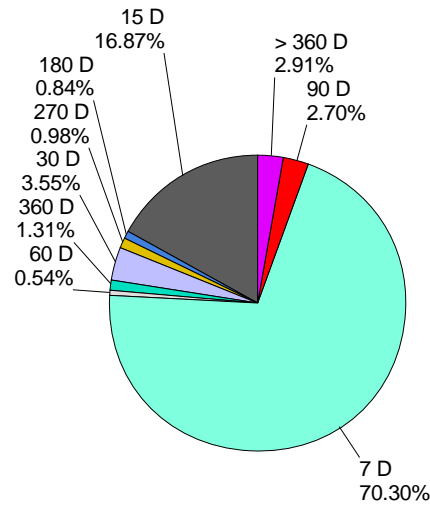

Volumen Negociado, Precio y Rendimiento Promedio BPI'S (Mercado Secundario)

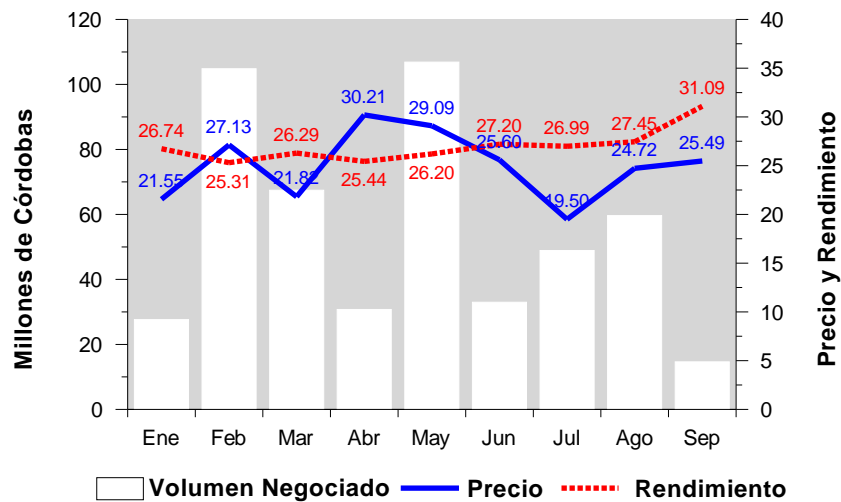

**Volumen Negociado y Rendimiento Promedio
CENI's Banco Central de Nicaragua (Mercado Primario)**

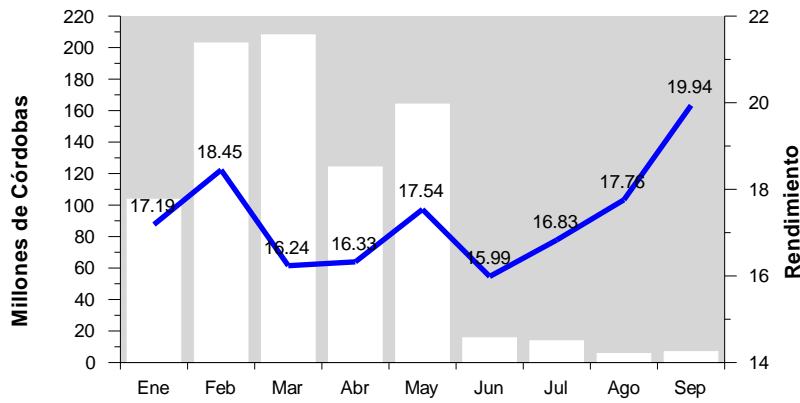

**Títulos de Deuda
Volumen Negociado por Mercado en Millones de C\$**

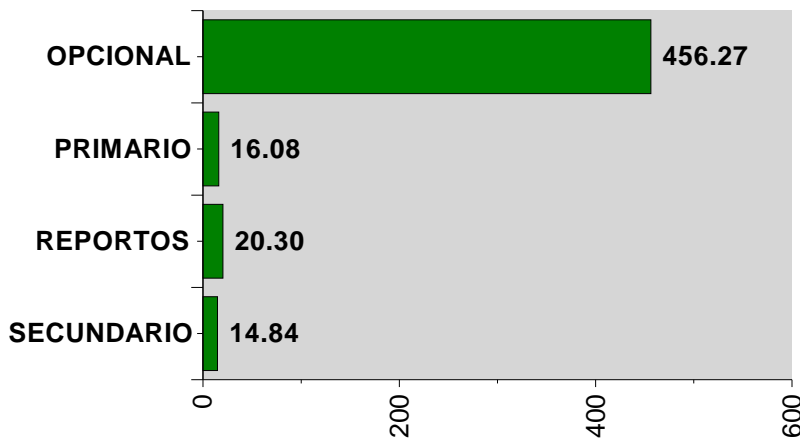

Acciones Volumen Negociado por Mercado en Miles de C\$

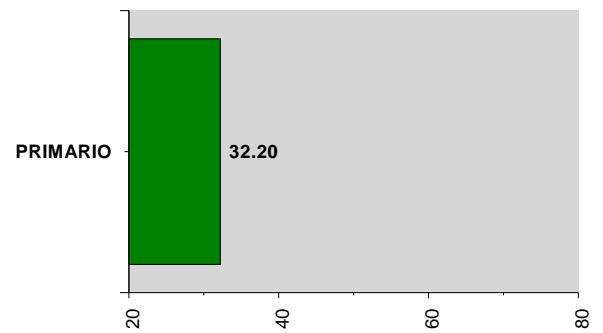

Participación de los Puestos de Bolsa en el Mercado

	Total	Acciones	Opciones	Primario	Reportos	Secundario
BAC VALORES	15.76 %		12.27 %	50.58 %	91.51 %	0.93 %
BCD VALORES	16.90 %		18.50 %			0.05 %
FINVAL S.A.	1.60 %		1.68 %			2.02 %
INVERCASA	2.33 %		2.53 %			0.44 %
INVEREXPO	16.92 %		18.51 %			0.29 %
INVERNIC	3.31 %		3.61 %	0.42 %		0.08 %
INVESTA	2.40 %	100.00 %	1.22 %			43.00 %
LAFISE VALORES	19.62 %		18.51 %	48.98 %	8.48 %	53.05 %
PROVALORES	20.58 %		22.52 %			0.11 %
VALCA	0.54 %		0.59 %			